

ALTERAÇÃO CONTRATUAL DA EMPRESA INDIVIDUAL F DA S VIANA CONSTRUÇOES DE TRANSFORMAÇÃO EM SOCIEDADE EMPRESÁRIA LTDA

FELIPE DA SILVA VIANA, brasileiro, solteiro, empresário, nascido em 09/09/1994, natural de Chapadinha - MA, portador da Cédula de Identidade nº 0468693020121 SSP/MA e do CPF nº 066.451.573-80, residente e domiciliado na Av. Ataliba Vieira de Almeida, nº 2081 Bairro Campo Velho em Chapadinha - MA CEP: 65.500-000.

Na qualidade de empresa INDIVIDUAL **F DA S VIANA CONSTRUÇÕES**, com sede da empresa na Av. Ataliba Vieira de Almeida, nº 2081 Bairro Campo Velho em Chapadinha - MA CEP: 65.500-000, cujo ato constitutivo se encontra registrado na Junta Comercial do Estado do Maranhão sob NIRE 21.102.519.487, devidamente inscrita no CNPJ **53.548.424/0001-51**, ora transforma seu registro de EMPRESÁRIO em SOCIEDADE EMPRESARIA LTDA UNIPESSOAL. Passando a constituir o tipo jurídico sociedade limitada unipessoal, a qual se rege, doravante, pelo presente contrato social ao qual se obrigam, nos termos a seguir:

Cláusula Primeira - Fica Transformada de EMPRESARIA em SOCIEDADE EMPRESARIA LIMITADA UNIPESSOAL, e girará sob o nome empresarial de **MACTRON MANUTENÇÕES E SERVIÇOS LTDA**, com sua sede localizada na Av. Ataliba Vieira de Almeida, nº 2081 Bairro Campo Velho em Chapadinha - MA CEP: 65.500-000.

Cláusula Segunda - A sociedade terá como objetivo social:

ATIVIDADE PRINCIPAL

47.44-0-01 - Comércio varejista de ferragens e ferramentas

ATIVIDADES SECUNDARIAS

- 01.61-0-99 - Atividades de apoio à agricultura não especificadas anteriormente (operação de sistema de irrigação e fornecimento de máquinas agrícolas).
- 23.30-3-01 - Fabricação de estruturas pré-moldadas de concreto armado, em série e sob encomenda
- 23.91-5-03 - Aparelhamento de placas e execução de trabalhos em mármore, granito, ardósia e outras pedras
- 25.11-0-00 - Fabricação de estruturas metálicas
- 33.13-9-01 - Manutenção e reparação de geradores, transformadores e motores elétricos
- 33.14-7-02 - Manutenção e reparação de equipamentos hidráulicos e pneumáticos, exceto válvulas
- 33.14-7-07 - Manutenção e reparação de máquinas e aparelhos de refrigeração e ventilação para uso industrial e comercial
- 33.14-7-11 - Manutenção e reparação de máquinas e equipamentos para agricultura e pecuária
- 38.11-4-00 - Coleta de resíduos não perigosos
- 41.20-4-00 - Construção de edifícios
- 42.11-1-01 - Construções de rodovias e ferrovias
- 42.13-8-00 - Obras de urbanização - ruas, praças e calçadas
- 42.21-9-02 - Construção de estações e redes de distribuição de energia elétrica
- 42.21-9-03 - Manutenção de redes de distribuição de energia elétrica
- 42.22-7-01 - Construção de redes de abastecimento de água, coleta de esgoto e construções correlatas, exceto obras de irrigação
- 42.92-8-01 - Montagem de estruturas metálicas
- 42.99-5-01 - Construção de instalações esportivas e recreativas
- 43.13-4-00 - Obras de terraplenagem
- 43.21-5-00 - Instalação e manutenção elétrica
- 43.22-3-02 - Instalação e manutenção de sistemas centrais de ar condicionado, de

ventilação e refrigeração

43.29-1-04 - Montagem e instalação de sistemas e equipamentos de iluminação e sinalização em vias públicas, portos e aeroportos

43.30-4-02 - Instalação de portas, janelas, tetos, divisórias e armários embutidos de qualquer material

43.30-4-03 - Obras de acabamento em gesso e estuque

43.30-4-04 - Serviços de pintura de edifícios em geral

43.30-4-99 - Outras obras de acabamento da construção

43.99-1-05 - Perfuração e construção de poços de água

45.20-0-01 - Serviços de manutenção e reparação mecânica de veículos automotores

45.30-7-03 - Comércio a varejo de peças e acessórios novos para veículos automotores

45.30-7-05 - Comércio a varejo de pneumáticos e câmaras-de-ar

46.65-6-00 - Comércio atacadista de máquinas e equipamentos para uso comercial; partes e peças

47.41-5-00 - Comércio varejista de tintas e materiais para pintura

47.42-3-00 - Comércio varejista de material elétrico

47.44-0-99 - Comércio varejista de materiais de construção em geral

47.44-0-03 - Comércio varejista de materiais hidráulicos

47.52-1-00 - Comércio varejista especializado de equipamentos de telefonia e comunicação

47.53-9-00 - Comércio varejista especializado de eletrodomésticos e equipamentos de áudio e vídeo

47.57-1-00 - Comércio varejista especializado de peças e acessórios para aparelhos eletroeletrônicos para uso doméstico, exceto informática e comunicação

47.61-0-03 - Comércio varejista de artigos de papelaria

47.63-6-04 - Comercio varejista de artigos de caça, pesca e camping

47.71-7-01 - Comércio varejista de produtos farmacêuticos, sem manipulação de fórmulas

47.71-7-04 - Comercio varejista de medicamentos veterinários

47.89-0-07 - Comércio varejista de equipamentos para escritório

49.23-0-02 - Serviço de transporte de passageiros - locação de automóveis com motorista

49.30-2-02 - Transporte rodoviário de carga, exceto produtos perigosos e mudanças, intermunicipal, interestadual e internacional

52.12-5-00 - Carga e descarga

52.29-0-02 - Serviços de reboque de veículos

77.11-0-00 - Locação de automóveis sem condutor

77.19-5-99 - Locação de outros meios de transporte não especificados anteriormente, sem condutor (locação de caminhão, ônibus, micro-ônibus, caçamba, maquinas pesadas, com e sem motorista e etc)

77.32-2-01 - Aluguel de máquinas e equipamentos para construção sem operador, exceto andaimes

Cláusula Terceira - O início da atividade empresarial individual ocorreu em 17/01/2024, e através deste instrumento prosseguira transformada para Sociedade Empresaria limitada unipessoal, a partir da data de deferimento do presente instrumento pela JUCEMA, sendo seu prazo de duração por tempo indeterminado.

Cláusula Quarta - O acervo desta Empresa, no valor de R\$ 50.000,00 (Cinquenta mil reais), passa a constituir o capital social da **SOCIEDADE LTDA UNIPESSOAL**, totalmente integralizados e divididos em 50.000 (Cinquenta mil) quotas no valor nominal de R\$ 1,00 (Um real) cada, proveniente da empresa **NIRE 21.102.519.487**, que fica distribuído da seguinte forma.

NOME	%	QUOTAS	VL UNT	TOTAL
FELIPE DA SILVA VIANA	100%	50.000	1,00	R\$ 50.000,00
TOTAL	100%	50.000	1,00	R\$ 50.000,00

PARÁGRAFO UNICO – O único sócio dar-se, mutuamente, plena, geral e irrevogável quitação dos aportes efetuados.

Cláusula Quinta – A responsabilidade do único sócio é restrita ao valor de suas quotas, mas responderá solidariamente pela integralização do capital social.

Cláusula Sexta – A administração da sociedade limitada unipessoal será exercida individualmente e por prazo indeterminado pelo único sócio **FELIPE DA SILVA VIANA**, ficando dispensada de prestar caução, razão pela qual compete ao administrador a direção dos negócios sociais e a prática dos atos necessários ao funcionamento normal e regular das atividades econômicas da sociedade, podendo ele receber, dar quitação, pagar contas em geral, contrair obrigações, abrir, movimentar e encerrar contas bancárias, representar de qualquer forma a sociedade perante órgãos da administração pública Federal, Estadual e Municipal, adquirir, vender, gravar ou onerar imóveis ou quotas representativas do capital social da sociedade, constituir penhor de qualquer natureza, inclusive caução de títulos e de direitos creditórios, prestar garantias fidejussórias às sociedades subsidiárias, controladas ou coligadas, ou de cujo capital participe ou venha a participar, por si ou através das referidas sociedades, representar a sociedade, ativa e passivamente, em juízo ou fora dele, constituir Procuradores por instrumento público ou particular de mandato, mediante especificação naquele documento, dos atos ou operações que poderão praticar, bem como do prazo de duração do mandato que sendo para representação em juízo, poderá ser por prazo indeterminado, e tudo mais que se fizer necessário para o fiel cumprimento do mandato.

Cláusula Sétima – A sociedade limitada unipessoal poderá levantar demonstrações contábeis intermediárias, a qualquer tempo, para fins de cisão parcial ou total, fusão e incorporação, retirada do sócio ou ainda, para quaisquer atos julgados necessários pelo sócio.

Cláusula Oitava – O administrador declara sob as penas da Lei que não está impedido por Lei especial do exercício da administração de sociedade unipessoal limitada e que não se acha condenado a pena que vede, ainda que temporariamente, o acesso a cargos públicos, ou por crime falimentar, de prevaricação, peita ou suborno, concussão, peculato ou contra a economia popular, contra o sistema financeiro nacional, contra as normas de defesa da concorrência, contra as relações de consumo, a fé pública ou a propriedade

Cláusula Nona – Nos quatro meses seguintes ao termino do exercício social, os sócios deliberarão sobre as contas e designarão administrador quando for o caso. (art. 1.071 e 1.072, § 2º e art. 1.078, CC/2002).

Cláusula Decima – A sociedade limitada unipessoal, poderá a qualquer tempo, abrir ou fechar filial ou outra dependência, mediante alteração contratual assinada e registrada nos órgãos competentes.

Cláusula Decima Primeira – O Administrador fixara uma retirada mensal, a título de "pró-labore", observadas as disposições regulamentares pertinentes.

Cláusula Decima Segunda – Em caso de falecimento do único sócio a sociedade limitada unipessoal poderá continuar com suas atividades com os herdeiros e/ou sucessores do "de cujus" ou do incapaz. Não sendo possível, ou inexistindo interesse destes, a sociedade poderá ser dissolvida.

Cláusula Decima Terceira – Fica eleito o foro da Comarca de Chapadinha - MA, para o exercício e o cumprimento dos direitos e obrigações resultantes deste contrato.

Chapadinha - MA, 11 de Abril de 2024

FELIPE DA SILVA VIANA
Sócio Administrador



ASSINATURA ELETRÔNICA

Certificamos que o ato da empresa MACTRON MANUTENÇÕES E SERVIÇOS LTDA consta assinado digitalmente por:

IDENTIFICAÇÃO DO(S) ASSINANTE(S)	
CPF/CNPJ	Nome
06645157380	FELIPE DA SILVA VIANA

JUCEMA

CERTIFICO O REGISTRO EM 11/04/2024 18:58 SOB N° 21201516036.
PROTOCOLO: 240472659 DE 11/04/2024.
CÓDIGO DE VERIFICAÇÃO: 12405097649. CNPJ DA SEDE: 53548424000151.
NIRE: 21201516036. COM EFEITOS DO REGISTRO EM: 11/04/2024.
MACTRON MANUTENÇÕES E SERVIÇOS LTDA

CARLOS ANDRÉ DE MORAES PEREIRA
SECRETÁRIO-GERAL
www.empresafacil.ma.gov.br

A validade deste documento, se impresso, fica sujeito à comprovação de sua autenticidade nos respectivos portais, informando seus respectivos códigos de verificação.



REPÚBLICA FEDERATIVA DO BRASIL

CADASTRO NACIONAL DA PESSOA JURÍDICA

NÚMERO DE INSCRIÇÃO 53.548.424/0001-51 MATRIZ	COMPROVANTE DE INSCRIÇÃO E DE SITUAÇÃO CADASTRAL	DATA DE ABERTURA 18/01/2024
---	---	--------------------------------

NOME EMPRESARIAL
MACTRON MANUTENCOES E SERVICOS LTDA

TÍTULO DO ESTABELECIMENTO (NOME DE FANTASIA)
MACTRON MANUTENCOES E SERVICOS

PORTE
ME

CÓDIGO E DESCRIÇÃO DA ATIVIDADE ECONÔMICA PRINCIPAL
47.44-0-01 - Comércio varejista de ferragens e ferramentas

CÓDIGO E DESCRIÇÃO DAS ATIVIDADES ECONÔMICAS SECUNDÁRIAS
01.61-0-99 - Atividades de apoio à agricultura não especificadas anteriormente
23.30-3-01 - Fabricação de estruturas pré-moldadas de concreto armado, em série e sob encomenda
23.91-5-03 - Aparelhamento de placas e execução de trabalhos em mármore, granito, ardósia e outras pedras
25.11-0-00 - Fabricação de estruturas metálicas
33.13-9-01 - Manutenção e reparação de geradores, transformadores e motores elétricos
33.14-7-02 - Manutenção e reparação de equipamentos hidráulicos e pneumáticos, exceto válvulas
33.14-7-07 - Manutenção e reparação de máquinas e aparelhos de refrigeração e ventilação para uso industrial e comercial
33.14-7-11 - Manutenção e reparação de máquinas e equipamentos para agricultura e pecuária
38.11-4-00 - Coleta de resíduos não-perigosos
41.20-4-00 - Construção de edifícios
42.11-1-01 - Construção de rodovias e ferrovias
42.13-8-00 - Obras de urbanização - ruas, praças e calçadas
42.21-9-02 - Construção de estações e redes de distribuição de energia elétrica
42.21-9-03 - Manutenção de redes de distribuição de energia elétrica
42.22-7-01 - Construção de redes de abastecimento de água, coleta de esgoto e construções correlatas, exceto obras de irrigação
42.92-8-01 - Montagem de estruturas metálicas
42.99-5-01 - Construção de instalações esportivas e recreativas
43.13-4-00 - Obras de terraplenagem
43.21-5-00 - Instalação e manutenção elétrica
43.22-3-02 - Instalação e manutenção de sistemas centrais de ar condicionado, de ventilação e refrigeração

CÓDIGO E DESCRIÇÃO DA NATUREZA JURÍDICA
206-2 - Sociedade Empresária Limitada

LOGRADOURO
AV ATALIBA VIEIRA DE ALMEIDA

NÚMERO
2081

COMPLEMENTO

CEP
65.500-000

BAIRRO/DISTRITO
CAMPO VELHO

MUNICÍPIO
CHAPADINHA

UF
MA

ENDEREÇO ELETRÔNICO
F.V.SERVICOS@BOL.COM.BR

TELEFONE
(98) 9239-1032/ (0000) 0000-0000

ENTE FEDERATIVO RESPONSÁVEL (EFR)

SITUAÇÃO CADASTRAL
ATIVA

DATA DA SITUAÇÃO CADASTRAL
18/01/2024

MOTIVO DE SITUAÇÃO CADASTRAL

SITUAÇÃO ESPECIAL

DATA DA SITUAÇÃO ESPECIAL

Aprovado pela Instrução Normativa RFB nº 2.119, de 06 de dezembro de 2022.

Emitido no dia 10/03/2025 às 08:45:06 (data e hora de Brasília).

Página: 1/3

1/3

about:blank

Form containing personal data, photo, and identification details for Felipe da Silva Viana, including fields for name, document number, CPF, date of birth, and signature.

QR-CODE



Documento assinado com certificado digital em conformidade com a Medida Provisória nº 2200-2/2001. Sua validade poderá ser confirmada por meio do programa Assinador Serpro.

As orientações para instalar o Assinador Serpro e realizar a validação do documento digital estão disponíveis em: < http://www.serpro.gov.br/assinador-digital >, opção Validar Assinatura.

SERPRO / DENATRAN



2363-01

PREFEITURA DE CHAPADINHA
Secretaria Municipal de Fazenda
CNPJ: 06.117.709/0001-58

ALVARÁ DE LOCALIZAÇÃO E FUNCIONAMENTO
2025

Nº 221/2025

Insc. Municipal
4813-5

CNPJ
53.548.424/0001-51

Data da Constituição

18/01/2024

Data de Início

18/01/2024

Nome/Razão Social
MACTRON MANUTENÇÕES E SERVIÇOS LTDA

Denominação Comercial
MACTRON MANUTENÇÕES E SERVIÇOS

Natureza Jurídica
213-5 EMPRESÁRIO (INDIVIDUAL)

Vinculação
ENTIDADES EMPRESARIAIS

ATIVIDADE ECONÔMICA

Atividade Principal
4744001-COMERCIO VAREJISTA DE FERRAGENS E FERRAMENTAS

Atividades Secundárias

4789099 - COMERCIO VAREJISTA DE OUTROS PRODUTOS NAO ESPECIFICADOS ANTERIORMENTE
4744099 - COMERCIO VAREJISTA DE MATERIAIS DE CONSTRUCAO EM GERAL
4329104 - MONTAGEM E INSTALACAO DE SISTEMAS E EQUIPAMENTOS DE ILUMINACAO E SINALIZACAO EM VIAS PUBLICAS, PORTOS E AEROPORTOS
4322302 - INSTALACAO E MANUTENCAO DE SISTEMAS CENTRAIS DE AR CONDICIONADO, DE VENTILACAO E REFRIGERACAO
4321500 - INSTALACAO E MANUTENCAO ELETRICA
4299501 - CONSTRUCAO DE INSTALACOES ESPORTIVAS E RECREATIVAS
4313400 - OBRAS DE TERRAPLENAGEM
4299501 - CONSTRUCAO DE INSTALACOES ESPORTIVAS E RECREATIVAS
4292801 - MONTAGEM DE ESTRUTURAS METALICAS
4222701 - CONSTRUCAO DE REDES DE ABASTECIMENTO DE AGUA, COLETA DE ESGOTO E CONSTRUcoes CORRELATAS, EXCETO OBRAS DE IRRIGACAO
4221903 - MANUTENCAO DE REDES DE DISTRIBUICAO DE ENERGIA ELETRICA
4221902 - CONSTRUCAO DE ESTACOES E REDES DE DISTRIBUICAO DE ENERGIA ELETRICA
4213800 - OBRAS DE URBANIZACAO - RUAS, PRACAS E CALÇADAS

LOCALIZAÇÃO

Logradouro
AVENIDA ATALIBA ALMEIDA
Complemento

Quadra **Bairro**
CAMPO VELHO

Número
2081

Data de Cadastro
07/02/2024

Validade
31/12/2025

Código de Autenticação
AHL7-RULW

Informações Adicionais

Elma Machado Araújo
Prefeitura Mun. de Chapadinha
Elma Machado Araújo
Departamento de Patrimônio
Tributos e Arrecadação

CHAPADINHA-MA, 06 de fevereiro de 2025

O PRESENTE ALVARÁ DEVERÁ SER AFIXADO EM LOCAL BEM VISÍVEL À FISCALIZAÇÃO

06/02/2025 10:20:24

FICHA CADASTRAL DO CONTRIBUINTE

USUÁRIO: 06645157380

DATA: 10/03/2025

HORA: 09:09

INSC. ESTADUAL: 12.838.993-1

ÚLTIMA ALTERAÇÃO: 11/04/2024

RAZÃO SOCIAL: MACTRON MANUTENAOES E SERVIAOS LTDA

SITUAÇÃO FISCAL: REGULAR

SERASA: Não

MOTIVOS FISCAIS:

SITUAÇÃO CADASTRAL: ATIVO

MOTIVO CADASTRAL: --

DADOS GERAIS

CPF/CNPJ: 53.548.424/0001-51

INSC. CENTRALIZADORA: --

RAZÃO SOCIAL: MACTRON MANUTENAOES E SERVIAOS LTDA

NIRE: 21201516036

TIPO PESSOA: JURÍDICA

INÍCIO DE ATIVIDADES: 18/01/2024

CAPITAL SOCIAL: 50.000,00

AGÊNCIA REGIONAL: 35 - AGÊNCIA DE CHAPADINHA

UFRE: 49 - Ufre/Bacabal

TIPO DE SOCIEDADE: SOCIEDADE EMPRESÁRIA LIMITADA

CAT. DO ESTABELECIMENTO: MATRIZ OU UNICO

REGIME DE PAG.: SIMPLES NACIONAL

DATA OBRIG. NFE: 01/10/2010

DATA OBRIG. EFD: --

CORREIO ELETRÔNICO: F.V.SERVICOS@BOL.COM.BR

ÁREA UTILIZADA: 50

ENDEREÇO DE ESTABELECIMENTO

CEP 65500-000

ENDEREÇO AVE ATALIBA VIEIRA DE ALMEIDA

NÚMERO: 2081

COMPLEMENTO: --

PONTO DE REFERENC.: PROXIMO AO CEMITARIO SOZINHO

BAIRRO: CAMPO VELHO

CIDADE: CHAPADINHA

ESTADO: MA

TELEFONE: (98)9239-1032

FAX: --

CEP CAIXA POSTAL: --

ENDEREÇO FISCAL

CEP --

ENDEREÇO AVE ATALIBA VIEIRA DE ALMEIDA

NÚMERO: 2081

COMPLEMENTO: --

PONTO DE REFERENC.: --

BAIRRO: CAMPO VELHO

CIDADE: CHAPADINHA

ESTADO: MA

TELEFONE: (98)9239-1032

FAX: --

CEP CAIXA POSTAL: 00000-000

CNAE - ATIVIDADES ECONÔMICAS

ORDEM	CÓDIGO	DESCRIÇÃO
1	4744001	COMÉRCIO VAREJISTA DE FERRAGENS E FERRAMENTAS
2	7732201	ALUGUEL DE MÁQUINAS E EQUIPAMENTOS PARA CONSTRUÇÃO SEM OPERADOR, EXCETO ANDAIMES
3	2391503	APARELHAMENTO DE PLACAS E EXECUÇÃO DE TRABALHOS EM MÁRMORE, GRANITO, ARDÓSIA E OUTRAS PEDRAS
4	2511000	FABRICAÇÃO DE ESTRUTURAS METÁLICAS
5	3313901	MANUTENÇÃO E REPARAÇÃO DE GERADORES, TRANSFORMADORES E MOTORES ELÉTRICOS
6	3314702	MANUTENÇÃO E REPARAÇÃO DE EQUIPAMENTOS HIDRÁULICOS E PNEUMÁTICOS, EXCETO VÁLVULAS
7	3314707	MANUTENÇÃO E REPARAÇÃO DE MÁQUINAS E APARELHOS DE REFRIGERAÇÃO E VENTILAÇÃO PARA USO
8	3314711	MANUTENÇÃO E REPARAÇÃO DE MÁQUINAS E EQUIPAMENTOS PARA AGRICULTURA E PECUÁRIA
9	3811400	COLETA DE RESÍDUOS NÃO-PERIGOSOS
10	4120400	CONSTRUÇÃO DE EDIFÍCIOS
11	4211101	CONSTRUÇÃO DE RODOVIAS E FERROVIAS
12	4213800	OBRAS DE URBANIZAÇÃO - RUAS, PRAÇAS E CALÇADAS
13	4221902	CONSTRUÇÃO DE ESTAÇÕES E REDES DE DISTRIBUIÇÃO DE ENERGIA ELÉTRICA
14	4221903	MANUTENÇÃO DE REDES DE DISTRIBUIÇÃO DE ENERGIA ELÉTRICA
15	4222701	CONSTRUÇÃO DE REDES DE ABASTECIMENTO DE ÁGUA, COLETA DE ESGOTO E CONSTRUÇÕES CORRELATAS,
16	4292801	MONTAGEM DE ESTRUTURAS METÁLICAS
17	4299501	CONSTRUÇÃO DE INSTALAÇÕES ESPORTIVAS E RECREATIVAS
18	4313400	OBRAS DE TERRAPLENAGEM
19	4321500	INSTALAÇÃO E MANUTENÇÃO ELÉTRICA
20	4322302	INSTALAÇÃO E MANUTENÇÃO DE SISTEMAS CENTRAIS DE AR CONDICIONADO, DE VENTILAÇÃO E REFRIGERAÇÃO
21	4329104	MONTAGEM E INSTALAÇÃO DE SISTEMAS E EQUIPAMENTOS DE ILUMINAÇÃO E SINALIZAÇÃO EM VIAS PÚBLICAS,
22	4330402	INSTALAÇÃO DE PORTAS, JANELAS, TETOS, DIVISÓRIAS E ARMÁRIOS EMBUTIDOS DE QUALQUER MATERIAL
23	4330403	OBRAS DE ACABAMENTO EM GESSO E ESTUQUE
24	4330404	SERVIÇOS DE PINTURA DE EDIFÍCIOS EM GERAL
25	4330499	OUTRAS OBRAS DE ACABAMENTO DA CONSTRUÇÃO
26	4399105	PERFURAÇÃO E CONSTRUÇÃO DE POÇOS DE ÁGUA

FICHA CADASTRAL DO CONTRIBUINTE

USUÁRIO: 06645157380
DATA: 10/03/2025
HORA: 09:09

CNAE - ATIVIDADES ECONÔMICAS		
ORDEM	CÓDIGO	DESCRIÇÃO
27	4520001	SERVIÇOS DE MANUTENÇÃO E REPARAÇÃO MECÂNICA DE VEÍCULOS AUTOMOTORES
28	4530703	COMÉRCIO A VAREJO DE PEÇAS E ACESSÓRIOS NOVOS PARA VEÍCULOS AUTOMOTORES
29	4530705	COMÉRCIO A VAREJO DE PNEUMÁTICOS E CÂMARAS-DE-AIR
30	4665600	COMÉRCIO ATACADISTA DE MÁQUINAS E EQUIPAMENTOS PARA USO COMERCIAL; PARTES E PEÇAS
31	4741500	COMÉRCIO VAREJISTA DE TINTAS E MATERIAIS PARA PINTURA
32	4742300	COMÉRCIO VAREJISTA DE MATERIAL ELÉTRICO
33	4744003	COMÉRCIO VAREJISTA DE MATERIAIS HIDRÁULICOS
34	4744099	COMÉRCIO VAREJISTA DE MATERIAIS DE CONSTRUÇÃO EM GERAL
35	4752100	COMÉRCIO VAREJISTA ESPECIALIZADO DE EQUIPAMENTOS DE TELEFONIA E COMUNICAÇÃO
36	4753900	COMÉRCIO VAREJISTA ESPECIALIZADO DE ELETRODOMÉSTICOS E EQUIPAMENTOS DE ÁUDIO E VÍDEO
37	4757100	COMÉRCIO VAREJISTA ESPECIALIZADO DE PEÇAS E ACESSÓRIOS PARA APARELHOS ELETROELETRÔNICOS PARA
38	4761003	COMÉRCIO VAREJISTA DE ARTIGOS DE PAPELARIA
39	4763604	COMÉRCIO VAREJISTA DE ARTIGOS DE CAÇA, PESCA E CAMPING
40	4771701	COMÉRCIO VAREJISTA DE PRODUTOS FARMACÊUTICOS, SEM MANIPULAÇÃO DE FÓRMULAS
41	4771704	COMÉRCIO VAREJISTA DE MEDICAMENTOS VETERINÁRIOS
42	4789007	COMÉRCIO VAREJISTA DE EQUIPAMENTOS PARA ESCRITÓRIO
43	4923002	SERVIÇO DE TRANSPORTE DE PASSAGEIROS - LOCAÇÃO DE AUTOMÓVEIS COM MOTORISTA
44	4930202	TRANSPORTE RODOVIÁRIO DE CARGA, EXCETO PRODUTOS PERIGOSOS E MUDANÇAS, INTERMUNICIPAL,
45	5212500	CARGA E DESCARGA
46	5229002	SERVIÇOS DE REBOQUE DE VEÍCULOS
47	7711000	LOCAÇÃO DE AUTOMÓVEIS SEM CONDUTOR
48	7719599	LOCAÇÃO DE OUTROS MEIOS DE TRANSPORTE NÃO ESPECIFICADOS ANTERIORMENTE, SEM CONDUTOR
49	0161099	ATIVIDADES DE APOIO À AGRICULTURA NÃO ESPECIFICADAS ANTERIORMENTE
50	2330301	FABRICAÇÃO DE ESTRUTURAS PRÉ-MOLDADAS DE CONCRETO ARMADO, EM SÉRIE E SOB ENCOMENDA

REPRESENTANTES LEGAIS		
CNN/CPF	NOME/RAZÃO SOCIAL	TIPO DE RELAÇÃO
3708118367	DIOGO GARRETO CANDEIRA	3 - CONTADOR
6645157380	FELIPE DA SILVA VIANA	205 - ADMINISTRADOR
6645157380	FELIPE DA SILVA VIANA	101 - SÓCIO

AÇÕES JUDICIAIS				
TIPO	DATA INCLUSÃO	DATA REVOGAÇÃO	DOC. CONCESSÃO	EFEITO

Não existem Ações Judiciais para essa inscrição estadual.

OBRIGATORIEDADE / CREDENCIAMENTO			
TIPO	DATA INÍCIO	DATA FIM	SITUAÇÃO
ICMS	18/01/2024	--	Ativo
NF-e	01/10/2010	--	Ativo
NFC-e	25/01/2024	--	Ativo

INCENTIVOS / REGIMES ESPECIAIS			
TIPO	DATA INÍCIO	DATA FIM	SITUAÇÃO

Não existem Incentivos/Regimes Especiais para essa inscrição



MINISTÉRIO DA FAZENDA
Secretaria da Receita Federal do Brasil
Procuradoria-Geral da Fazenda Nacional

**CERTIDÃO POSITIVA COM EFEITOS DE NEGATIVA DE DÉBITOS RELATIVOS AOS TRIBUTOS
FEDERAIS E À DÍVIDA ATIVA DA UNIÃO**

Nome: MACTRON MANUTENCOES E SERVICOS LTDA
CNPJ: 53.548.424/0001-51

Ressalvado o direito de a Fazenda Nacional cobrar e inscrever quaisquer dívidas de responsabilidade do sujeito passivo acima identificado que vierem a ser apuradas, é certificado que:

1. constam débitos administrados pela Secretaria da Receita Federal do Brasil (RFB) com exigibilidade suspensa nos termos do art. 151 da Lei nº 5.172, de 25 de outubro de 1966 - Código Tributário Nacional (CTN), ou objeto de decisão judicial que determina sua desconsideração para fins de certificação da regularidade fiscal, ou ainda não vencidos; e
2. não constam inscrições em Dívida Ativa da União (DAU) na Procuradoria-Geral da Fazenda Nacional (PGFN).

Conforme disposto nos arts. 205 e 206 do CTN, este documento tem os mesmos efeitos da certidão negativa.

Esta certidão é válida para o estabelecimento matriz e suas filiais e, no caso de ente federativo, para todos os órgãos e fundos públicos da administração direta a ele vinculados. Refere-se à situação do sujeito passivo no âmbito da RFB e da PGFN e abrange inclusive as contribuições sociais previstas nas alíneas 'a' a 'd' do parágrafo único do art. 11 da Lei nº 8.212, de 24 de julho de 1991.

A aceitação desta certidão está condicionada à verificação de sua autenticidade na Internet, nos endereços <<http://rfb.gov.br>> ou <<http://www.pgfn.gov.br>>.

Certidão emitida gratuitamente com base na Portaria Conjunta RFB/PGFN nº 1.751, de 2/10/2014.
Emitida às 10:37:20 do dia 27/03/2025 <hora e data de Brasília>.

Válida até 23/09/2025.

Código de controle da certidão: **9795.494A.4119.8935**

Qualquer rasura ou emenda invalidará este documento.

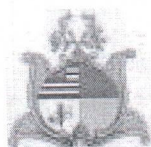

**GOVERNO DO ESTADO DO MARANHÃO
SECRETARIA DE ESTADO DA FAZENDA**

CERTIDÃO NEGATIVA DE DÍVIDA ATIVA

Nº Certidão: 041422/25

Data da

06/05/2025 16:18:30

Inscrição Estadual: 128389931

CPF/CNPJ: 53548424000151

Razão Social: MACTRON MANUTENAOES E SERVIAOS LTDA

Endereço: AVE ATALIBA VIEIRA DE ALMEIDA, 2081 CEP: 65500000 - CAMPO VELHO

Telefone: (98)92391032

Município: CHAPADINHA

UF: MA

Certificamos que, após a realização das consultas procedidas no sistema desta Secretaria e na forma do disposto do artigo 156, da lei nº 2.231, de 29/12/1962, substanciado pelos artigos 240 a 242 da lei nº 7.799, de 19/12/2002, bem como prescreve o artigo 205 da lei nº 5.172, de 25 de outubro de 1966 (Código Tributário Nacional) não constam débitos inscritos na Dívida Ativa, em nome do sujeito passivo acima identificado.

Validade da Certidão: 90 (noventa) dias: 04/08/2025.

A autenticidade desta certidão deverá ser confirmada no endereço:
<http://portal.sefaz.ma.gov.br/>, clicando no item "Certidões" e em seguida em "Validação de Certidão Negativa de Dívida Ativa".

CERTIDÃO EMITIDA GRATUITAMENTE.

Data Impressão: 06/05/2025 16:18:30



GOVERNO DO ESTADO DO MARANHÃO
SECRETARIA DE ESTADO DA FAZENDA

CERTIDÃO NEGATIVA DE DÉBITO

Nº Certidão: 055144/25

Data da

10/03/2025 08:37:41

Inscrição Estadual: 128389931

CPF/CNPJ: 53548424000151

Razão Social: MACTRON MANUTENAOES E SERVIAOS LTDA

Endereço: AVE ATALIBA VIEIRA DE ALMEIDA, 2081 CEP: 65500000 - CAMPO VELHO

Telefone: (98)92391032

Município: CHAPADINHA

UF: MA

Certificamos que, após a realização das consultas procedidas no sistema desta Secretaria, substanciado pelos artigos 240 a 242, da lei nº 7.799, de 19/12/2002 e disposto no artigo 205 da lei nº 5.172, de 25 de outubro de 1966 (Código Tributário Nacional), não constam débitos relativos aos tributos estaduais, administrados por esta Secretaria, em nome do sujeito passivo acima identificado. Ressalvado, todavia, à Fazenda Pública Estadual o direito da cobrança de dívidas que venham a ser apuradas e não alcançadas pela decadência.

Validade da Certidão: 90 (noventa) dias: 08/06/2025.

A autenticidade desta certidão deverá ser confirmada no endereço:
<http://portal.sefaz.ma.gov.br/>, clicando no item "Certidões" e em seguida em "Validação de Certidão Negativa de Débito".

CERTIDÃO EMITIDA GRATUITAMENTE.

Data Impressão: 10/03/2025 08:37:41



PREFEITURA DE CHAPADINHA

SECRETARIA DE FAZENDA

CNPJ: 06.117.709/0001-58

AV. PRESIDENTE VARGAS, 310 \ CENTRO \ CHAPADINHA - MA \ CEP:
65500000



10/03/2025 09:03:48

CERTIDÃO NEGATIVA DE DÍVIDA ATIVA MUNICIPAL-CNDA Nº 583/2025

AUTENTICAÇÃO:FA6D3CC166FBFBF005C9E77D96CBA283

CERTIFICO, a pedido da parte interessada, para fins de quitação de tributos fiscais, que a empresa **MACTRON MANUTENÇÕES E SERVIÇOS LTDA**, inscrita no CNPJ-MF sob nº **53.548.424/0001-51**, situada neste Cidade, **AVENIDA ATALIBA ALMEIDA, 2081 CAMPO VELHO**, encontra-se quite com os tributos municipais, bem como a **DÍVIDA ATIVA**, até a presente data, ficando ressalvados os direitos desta Municipalidade cobrar dividas posteriormente comprovadas.

A presente Certidão terá validade até **08/06/2025**.

CHAPADINHA-MA, 10/03/2025.



PREFEITURA DE CHAPADINHA

SECRETARIA DE FAZENDA

CNPJ: 06.117.709/0001-58

AV. PRESIDENTE VARGAS, 310 \ CENTRO \ CHAPADINHA - MA \ CEP:
65500000



10/03/2025 09:02:32

CERTIDÃO NEGATIVA DE DÉBITOS-CND Nº 582/2025

AUTENTICAÇÃO:0EE134F7CC7FAE29D02D99F728AAC42F

CERTIFICO, a pedido de parte interessada, para fins de quitação de tributos fiscais, que a empresa **MACTRON MANUTENÇÕES E SERVIÇOS LTDA**, inscrita no CNPJ-MF sob nº **53.548.424/0001-51**, situada nesta Cidade **AVENIDA ATALIBA ALMEIDA, 2081 CAMPO VELHO**, encontra-se quite com os tributos municipais, até a presente data, ficando ressalvados os direitos desta Municipalidade cobrar dívidas posteriormente comprovadas.

A presente Certidão terá validade até **08/06/2025**.

CHAPADINHA-MA, 10/03/2025.

[Voltar](#)[Imprimir](#)

Certificado de Regularidade do FGTS - CRF

Inscrição: 53.548.424/0001-51
Razão Social: F DA S VIANA CONSTRUÇOES
Endereço: AV ATALIBA VIEIRA DE ALMEIDA 2081 / CAMPO VELHO / CHAPADINHA / MA / 65500-000

A Caixa Econômica Federal, no uso da atribuição que lhe confere o Art. 7, da Lei 8.036, de 11 de maio de 1990, certifica que, nesta data, a empresa acima identificada encontra-se em situação regular perante o Fundo de Garantia do Tempo de Serviço - FGTS.

O presente Certificado não servirá de prova contra cobrança de quaisquer débitos referentes a contribuições e/ou encargos devidos, decorrentes das obrigações com o FGTS.

Validade: 25/04/2025 a 24/05/2025

Certificação Número: 2025042505106189349834

Informação obtida em 05/05/2025 11:25:11

A utilização deste Certificado para os fins previstos em Lei esta condicionada a verificação de autenticidade no site da Caixa:
www.caixa.gov.br



PODER JUDICIÁRIO
JUSTIÇA DO TRABALHO

CERTIDÃO NEGATIVA DE DÉBITOS TRABALHISTAS

Nome: MACTRON MANUTENCOES E SERVICOS LTDA (MATRIZ E FILIAIS)

CNPJ: 53.548.424/0001-51

Certidão n°: 14020385/2025

Expedição: 10/03/2025, às 09:21:06

Validade: 06/09/2025 - 180 (cento e oitenta) dias, contados da data de sua expedição.

Certifica-se que **MACTRON MANUTENCOES E SERVICOS LTDA (MATRIZ E FILIAIS)**, inscrito(a) no CNPJ sob o n° **53.548.424/0001-51**, **NÃO CONSTA** como inadimplente no Banco Nacional de Devedores Trabalhistas.

Certidão emitida com base nos arts. 642-A e 883-A da Consolidação das Leis do Trabalho, acrescentados pelas Leis ns.º 12.440/2011 e 13.467/2017, e no Ato 01/2022 da CGJT, de 21 de janeiro de 2022.

Os dados constantes desta Certidão são de responsabilidade dos Tribunais do Trabalho.

No caso de pessoa jurídica, a Certidão atesta a empresa em relação a todos os seus estabelecimentos, agências ou filiais.

A aceitação desta certidão condiciona-se à verificação de sua autenticidade no portal do Tribunal Superior do Trabalho na Internet (<http://www.tst.jus.br>).

Certidão emitida gratuitamente.

INFORMAÇÃO IMPORTANTE

Do Banco Nacional de Devedores Trabalhistas constam os dados necessários à identificação das pessoas naturais e jurídicas inadimplentes perante a Justiça do Trabalho quanto às obrigações estabelecidas em sentença condenatória transitada em julgado ou em acordos judiciais trabalhistas, inclusive no concernente aos recolhimentos previdenciários, a honorários, a custas, a emolumentos ou a recolhimentos determinados em lei; ou decorrentes de execução de acordos firmados perante o Ministério Público do Trabalho, Comissão de Conciliação Prévia ou demais títulos que, por disposição legal, contiver força executiva.



PODER JUDICIÁRIO
JUSTIÇA DO TRABALHO

CERTIDÃO NEGATIVA DE DÉBITOS TRABALHISTAS

Nome: FELIPE DA SILVA VIANA

CPF: 066.451.573-80

Certidão nº: 25555895/2025

Expedição: 08/05/2025, às 16:28:51

Validade: 04/11/2025 - 180 (cento e oitenta) dias, contados da data de sua expedição.

Certifica-se que **FELIPE DA SILVA VIANA**, inscrito(a) no CPF sob o nº **066.451.573-80**, **NÃO CONSTA** como inadimplente no Banco Nacional de Devedores Trabalhistas.

Certidão emitida com base nos arts. 642-A e 883-A da Consolidação das Leis do Trabalho, acrescentados pelas Leis ns.º 12.440/2011 e 13.467/2017, e no Ato 01/2022 da CGJT, de 21 de janeiro de 2022. Os dados constantes desta Certidão são de responsabilidade dos Tribunais do Trabalho.

No caso de pessoa jurídica, a Certidão atesta a empresa em relação a todos os seus estabelecimentos, agências ou filiais.

A aceitação desta certidão condiciona-se à verificação de sua autenticidade no portal do Tribunal Superior do Trabalho na Internet (<http://www.tst.jus.br>).

Certidão emitida gratuitamente.

INFORMAÇÃO IMPORTANTE

Do Banco Nacional de Devedores Trabalhistas constam os dados necessários à identificação das pessoas naturais e jurídicas inadimplentes perante a Justiça do Trabalho quanto às obrigações estabelecidas em sentença condenatória transitada em julgado ou em acordos judiciais trabalhistas, inclusive no concernente aos recolhimentos previdenciários, a honorários, a custas, a emolumentos ou a recolhimentos determinados em lei; ou decorrentes de execução de acordos firmados perante o Ministério Público do Trabalho, Comissão de Conciliação Prévia ou demais títulos que, por disposição legal, contiver força executiva.



MINISTÉRIO DO TRABALHO E EMPREGO
SECRETARIA DE INSPEÇÃO DO TRABALHO
COORDENAÇÃO-GERAL DE RECURSOS

CERTIDÃO DE DÉBITOS TRABALHISTAS
NEGATIVA

INSCRIÇÃO (CPF/CNPJ): 53.548.424/0001-51

DATA E HORA DA EMISSÃO: 08/05/2025, às 16:30:16, conforme horário oficial de Brasília

CERTIFICA-SE, de acordo com as informações registradas no sistema de Controle de Processos de Multas e Recursos que, nesta data, **NÃO CONSTAM** débitos decorrentes de autuações em face do empregador acima identificado.

1. Esta certidão abrange todos os estabelecimentos do empregador.
2. A presente certidão não modifica a situação do empregador que conste do cadastro previsto na Portaria Interministerial MTE/SDH n° 2, de 12 de maio de 2011, que disciplina o Cadastro de Empregadores que tenham submetido trabalhadores a condições análogas a de escravo.
3. Conforme artigo 103, § 2º da Portaria MTP n° 667/2021, a certidão ora instituída refletirá sempre a última situação ocorrida em cadastros administrativos pelo emitente, de modo que, havendo processos enviados à Procuradoria da Fazenda Nacional - PFN, quanto a estes, poderá ser obtida certidão específica perante aquele órgão, visando a demonstrar a situação atualizada dos mesmos.
4. Expedida com base na Portaria MTP n° 667, de 8 de novembro de 2021. Emitida gratuitamente.



Dados para conferência da autenticidade desta certidão:

Endereço: <https://eprocesso.sit.trabalho.gov.br/Certidao/Validar>

Código: GXVK28Y6R7

A autenticidade também pode ser verificada a partir do QR Code ao lado.



MINISTÉRIO DO TRABALHO E EMPREGO
SECRETARIA DE INSPEÇÃO DO TRABALHO
COORDENAÇÃO-GERAL DE RECURSOS

CERTIDÃO DE DÉBITOS TRABALHISTAS
NEGATIVA

INSCRIÇÃO (CPF/CNPJ): 066.451.573-80

DATA E HORA DA EMISSÃO: 08/05/2025, às 16:31:09, conforme horário oficial de Brasília

CERTIFICA-SE, de acordo com as informações registradas no sistema de Controle de Processos de Multas e Recursos que, nesta data, **NÃO CONSTAM** débitos decorrentes de autuações em face do empregador acima identificado.

1. Esta certidão abrange todos os estabelecimentos do empregador.
2. A presente certidão não modifica a situação do empregador que conste do cadastro previsto na Portaria Interministerial MTE/SDH nº 2, de 12 de maio de 2011, que disciplina o Cadastro de Empregadores que tenham submetido trabalhadores a condições análogas a de escravo.
3. Conforme artigo 103, § 2º da Portaria MTP nº 667/2021, a certidão ora instituída refletirá sempre a última situação ocorrida em cadastros administrativos pelo emitente, de modo que, havendo processos enviados à Procuradoria da Fazenda Nacional - PFN, quanto a estes, poderá ser obtida certidão específica perante aquele órgão, visando a demonstrar a situação atualizada dos mesmos.
4. Expedida com base na Portaria MTP nº 667, de 8 de novembro de 2021. Emitida gratuitamente.



Dados para conferência da autenticidade desta certidão:

Endereço: <https://eprocesso.sit.trabalho.gov.br/Certidao/Validar>

Código: PAWED624KN

A autenticidade também pode ser verificada a partir do QR Code ao lado.

CERTIDÃO SIMPLIFICADA

Sistema Nacional de Registro de Empresas Mercantis - SINREM

Certificamos que as informações abaixo constam dos documentos arquivados nesta Junta Comercial e são vigentes na data da sua expedição.

Nome Empresarial: MACTRON MANUTENÇÕES E SERVIÇOS LTDA			Protocolo: MAC2500307900		
NIRE : 21201516036					
Natureza Jurídica: Sociedade Empresária Limitada					
NIRE (Sede) 21201516036		CNPJ 53.548.424/0001-51	Data de Ato Constitutivo 18/01/2024		Início de Atividade 17/01/2024
Endereço Completo Avenida ATALIBA VIEIRA DE ALMEIDA, Nº 2081, CAMPO VELHO - Chapadinha/MA - CEP 65500-000					
Objeto Social 47.44-0-01 - COMERCIO VAREJISTA DE FERRAGENS E FERRAMENTAS01.61-0-99 - ATIVIDADES DE APOIO A AGRICULTURA NAO ESPECIFICADAS ANTERIORMENTE (OPERACAO DE SISTEMA DE IRRIGACAO E FORNECIMENTO DE MAQUINAS AGRICOLAS)23.30-3-01 - FABRICACAO DE ESTRUTURAS PRE-MOLDADAS DE CONCRETO ARMADO, EM SERIE E SOB ENCOMENDA23.91-5-03 - APARELHAMENTO DE PLACAS E EXECUCAO DE TRABALHOS EM MARMORE, GRANITO, ARDOSIA E OUTRAS PEDRAS25.11-0-00 - FABRICACAO DE ESTRUTURAS METALICAS33.13-9-01 - MANUTENCAO E REPARACAO DE GERADORES, TRANSFORMADORES E MOTORES ELETRICOS33.14-7-02 - MANUTENCAO E REPARACAO DE EQUIPAMENTOS HIDRAULICOS E PNEUMATICOS, EXCETO VALVULAS33.14-7-07 - MANUTENCAO E REPARACAO DE MAQUINAS E APARELHOS DE REFRIGERACAO E VENTILACAO PARA USO INDUSTRIAL E COMERCIAL33.14-7-11 - MANUTENCAO E REPARACAO DE MAQUINAS E EQUIPAMENTOS PARA AGRICULTURA E PECUARIA 38.11-4-00 - COLETA DE RESIDUOS NAO PERIGOSOS41.20-4-00 - CONSTRUCAO DE EDIFICIOS42.11-1-01 - CONSTRUCOES DE RODOVIAS E FERROVIAS42.13-8-00 - OBRAS DE URBANIZACAO - RUAS, PRACAS E CALÇADAS42.21-9-02 - CONSTRUCAO DE ESTACOES E REDES DE DISTRIBUICAO DE ENERGIA ELETRICA42.21-9-03 - MANUTENCAO DE REDES DE DISTRIBUICAO DE ENERGIA ELETRICA42.22-7-01 - CONSTRUCAO DE REDES DE ABASTECIMENTO DE AGUA, COLETA DE ESGOTO E CONSTRUCOES CORRELATAS, EXCETO OBRAS DE IRRIGACAO42.92-8-01 - MONTAGEM DE ESTRUTURAS METALICAS42.99-5-01 - CONSTRUCAO DE INSTALACOES ESPORTIVAS E RECREATIVAS43.13-4-00 - OBRAS DE TERRAPLENAGEM43.21-5-00 - INSTALACAO E MANUTENCAO ELETRICA43.22-3-02 - INSTALACAO E MANUTENCAO DE SISTEMAS CENTRAIS DE AR CONDICIONADO, DE VENTILACAO E REFRIGERACAO43.29-1-04 - MONTAGEM E INSTALACAO DE SISTEMAS E EQUIPAMENTOS DE ILUMINACAO E SINALIZACAO EM VIAS PUBLICAS, PORTOS E AEROPORTOS43.30-4-02 - INSTALACAO DE PORTAS, JANELAS, TETOS, DIVISORIAS E ARMARIOS EMBUTIDOS DE QUALQUER MATERIAL43.30-4-03 - OBRAS DE ACABAMENTO EM GESSO E ESTUQUE43.30-4-04 - SERVICOS DE PINTURA DE EDIFICIOS EM GERAL43.30-4-99 - OUTRAS OBRAS DE ACABAMENTO DA CONSTRUCAO43.99-1-05 - PERFURACAO E CONSTRUCAO DE POÇOS DE AGUA45.20-0-01 - SERVICOS DE MANUTENCAO E REPARACAO MECANICA DE VEICULOS AUTOMOTORES45.30-7-03 - COMERCIO A VAREJO DE PECAS E ACESSORIOS NOVOS PARA VEICULOS AUTOMOTORES45.30-7-05 - COMERCIO A VAREJO DE PNEUMATICOS E CAMARAS-DE-AR46.65-6-00 - COMERCIO ATACADISTA DE MAQUINAS E EQUIPAMENTOS PARA USO COMERCIAL PARTES E PECAS47.41-5-00 - COMERCIO VAREJISTA DE TINTAS E MATERIAIS PARA PINTURA47.42-3-00 - COMERCIO VAREJISTA DE MATERIAL ELETRICO47.44-0-99 - COMERCIO VAREJISTA DE MATERIAIS DE CONSTRUCAO EM GERAL47.44-0-03 - COMERCIO VAREJISTA DE MATERIAIS HIDRAULICOS47.52-1-00 - COMERCIO VAREJISTA ESPECIALIZADO DE EQUIPAMENTOS DE TELEFONIA E COMUNICACAO47.53-9-00 - COMERCIO VAREJISTA ESPECIALIZADO DE ELETRODOMESTICOS E EQUIPAMENTOS DE AUDIO E VIDEO47.57-1-00 - COMERCIO VAREJISTA ESPECIALIZADO DE PECAS E ACESSORIOS PARA APARELHOS ELETROELETRONICOS PARA USO DOMESTICO, EXCETO INFORMATICA E COMUNICACAO47.61-0-03 - COMERCIO VAREJISTA DE ARTIGOS DE PAPELARIA47.63-6-04 - COMERCIO VAREJISTA DE ARTIGOS DE CACA, PESCA E CAMPING47.71-7-01 - COMERCIO VAREJISTA DE PRODUTOS FARMACEUTICOS, SEM MANIPULACAO DE FORMULAS47.71-7-04 - COMERCIO VAREJISTA DE MEDICAMENTOS VETERINARIOS47.89-0-07 - COMERCIO VAREJISTA DE EQUIPAMENTOS PARA ESCRITORIO49.23-0-02 - SERVICO DE TRANSPORTE DE PASSAGEIROS - LOCACAO DE AUTOMOVEIS COM MOTORISTA49.30-2-02 - TRANSPORTE RODOVIARIO DE CARGA, EXCETO PRODUTOS PERIGOSOS E MUDANCAS, INTERMUNICIPAL, INTERESTADUAL E INTERNACIONAL52.12-5-00 - CARGA E DESCARGA52.29-0-02 - SERVICOS DE REBOQUE DE VEICULOS77.11-0-00 - LOCACAO DE AUTOMOVEIS SEM CONDUTOR77.19-5-99 - LOCACAO DE OUTROS MEIOS DE TRANSPORTE NAO ESPECIFICADOS ANTERIORMENTE, SEM CONDUTOR (LOCACAO DE CAMINHAO, ONIBUS, MICRO-ONIBUS, CACAMBA, MAQUINAS PESADAS, COM E SEM MOTORISTA E ETC)77.32-2-01 - ALUGUEL DE MAQUINAS E EQUIPAMENTOS PARA CONSTRUCAO SEM OPERADOR, EXCETO ANDAIMES					
Capital Social R\$ 50.000,00 (cinquenta mil reais)		Porte ME (Microempresa)		Prazo de Duração Indeterminado	
Capital Integralizado R\$ 50.000,00 (cinquenta mil reais)					
Dados do Sócio					
Nome FELIPE DA SILVA VIANA	CPF/CNPJ 066.451.573-80	Participação no capital R\$ 50.000,00	Espécie de sócio Sócio	Administrador S	Término do mandato Indeterminado
Dados do Administrador					
Nome FELIPE DA SILVA VIANA	CPF 066.451.573-80	Término do mandato Indeterminado			
Último Arquivamento					Situação ATIVA
Data 04/04/2025	Número 20250446243	Ato/eventos 310 / 310 - OUTROS DOCUMENTOS DE INTERESSE DA EMPRESA / EMPRESARIO			Status SEM STATUS

Esta certidão foi emitida automaticamente em 06/05/2025, às 15:03:44 (horário de Brasília).
Se impressa, verificar sua autenticidade no <https://www.empresafacil.ma.gov.br>, com o código EK1TOS1C.CARLOS ANDRÉ DE MORAES PEREIRA
Secretário-Geral

CERTIDÃO ESPECÍFICA

Sistema Nacional de Registro de Empresas Mercantis - SINREM

Certificamos que as informações abaixo constam dos documentos arquivados
nesta Junta Comercial e são vigentes na data da sua expedição.

Certificamos que a EMPRESA: MACTRON MANUTENÇÕES E SERVIÇOS LTDA; CNPJ: 53.548.424/0001-51

Protocolo: MAC2500307989

Não consta como empresário individual, titular, sócio, administrador e/ou participa de empresa registrada nesta Junta Comercial

Esta certidão foi emitida automaticamente em 06/05/2025, às 15:04:42 (horário de Brasília).
Se impressa, verificar sua autenticidade no <https://www.empresafacil.ma.gov.br>, com o código QPVKOZIE.



MAC2500307989

CARLOS ANDRÉ DE MORAES PEREIRA
Secretário Geral

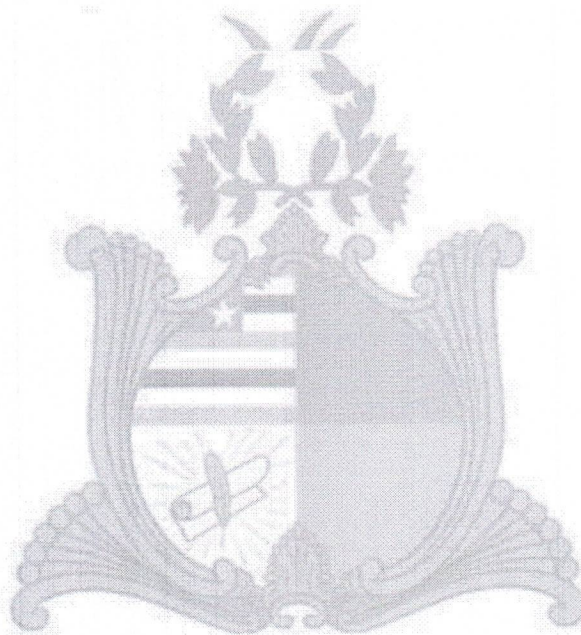

PODER JUDICIÁRIO DO ESTADO DO MARANHÃO
Corregedoria Geral da Justiça
2ª Vara da Comarca de Chapadinha

CERTJUDONE-2VCH - 1062025
Código de validação: 930015617A

Número da guia: 25052201002069503.

CERTIDÃO DE FALÊNCIA E CONCORDATA

USANDO da faculdade que me confere a LEI. **CERTIFICO** a requerimento verbal de pessoa interessada que, dando busca em nossos Arquivos dos feitos da **Falência, Concordata ou Recuperação Judicial e Extrajudicial e Insolvência Civil**, até o dia **12 de MARÇO** do corrente ano, constatei **NÃO EXISTIR** distribuição de pedido contra **MACTRON MANUTENCOES E SERVICOS LTDA**, nome fantasia **MACTRON MANUTENCOES E SERVICOS**, inscrita no CNPJ nº53.548.424/0001-51, com endereço na **AVENIDA ATALIBA VIEIRA DE ALMEIDA / CAMPO VELHO / Nº2081 / CHAPADINHA-MA**, **CERTIFICO**, finalmente, que esta Secretaria de Distribuição é a única existente no Termo Judiciário de Chapadinha, Estado do Maranhão. O referido é verdade e dou fé. Dada e passada a presente certidão na Secretaria de Distribuição a meu cargo, no Fórum "Ministro Edson Vidigal", nesta cidade de Chapadinha, Estado do Maranhão. Eu, Josieli Lopes Monteles, Secretária Judicial da Distribuição, subscrevo e assino. Chapadinha/MA, **12 de MARÇO de 2025**. *A presente certidão terá validade de 60 (sessenta) dias a contar desta data, conforme art. 198 do Provimento no 11, de 08/10/2013, do Código de Normas da CGJ/MA.*

JOSIELI LOPES MONTELES
Secretária Judicial de Entrância Intermediária
2ª Vara da Comarca de Chapadinha
Matrícula 178301

Documento assinado. CHAPADINHA, 12/03/2025 16:28 (JOSIELI LOPES MONTELES)



CERTJUDONE-2VCH - 1062025 / Código: 930015617A
Valide o documento em www.tjma.jus.br/validadoc.php

Antes de imprimir pense em sua responsabilidade com o meio ambiente.
#ConsumoConsciente

PODER JUDICIÁRIO DO ESTADO DO MARANHÃO
Corregedoria Geral da Justiça
2ª Vara da Comarca de Chapadinha

CERTJUDONE-2VCH - 1742025
Código de validação: 4F975CC936

Número da guia: 25052201002119258.

CERTIDÃO DE EXECUÇÃO FISCAL ESTADUAL

USANDO da faculdade que me confere a **LEI. CERTIFICO** a requerimento verbal de pessoa interessada que, dando busca em nossos Arquivos dos feitos, constatei **NÃO EXISTIREM**, até a presente data, distribuições de **AÇÃO DE EXECUÇÃO FISCAL ESTADUAL**, contra **MACTRON MANUTENCOES E SERVICOS LTDA**, nome fantasia **MACTRON MANUTENCOES E SERVICOS** inscrita no CNPJ nº **53.548.424/0001-51**, com endereço na **AVENIDA ATALIBA VIEIRA DE ALMEIDA / CAMPO VELHO / Nº2081 / CHAPADINHA-MA**, CERTIFICO, finalmente, que esta certidão abrange somente as Varas comuns do Termo Judiciário de Chapadinha/MA, e que esta Secretaria de Distribuição é a única existente no Termo Judiciário. O referido é verdade e dou fé. Dada e passada a presente certidão na Secretaria de Distribuição a meu cargo, no Fórum “Desembargadora Judith de Oliveira Pacheco”, nesta cidade de Chapadinha, Estado do Maranhão, subscrevo e assino. Chapadinha/MA, **08 de MAIO de 2025**. A presente certidão é emitida em uma única via, sem rasuras, terá validade de 60 (sessenta) dias a contar desta data, conforme art. 198 e 199 do Provimento nº 11, de 08/10/2013, do Código de Normas da CGJ/MA.

JOSIELI LOPES MONTELES
Secretária Judicial de Entrância Intermediária
2ª Vara da Comarca de Chapadinha
Matrícula 178301

Documento assinado. CHAPADINHA, 08/05/2025 15:32 (JOSIELI LOPES MONTELES)



PODER JUDICIÁRIO DO ESTADO DO MARANHÃO
Corregedoria Geral da Justiça
2ª Vara da Comarca de Chapadinha

CERTJUDONE-2VCH - 1732025
Código de validação: E931349EFC

Número da guia: 25052201002119219.

CERTIDÃO DE EXECUÇÃO PATRIMONIAL

USANDO da faculdade que me confere a **LEI. CERTIFICO** a requerimento verbal de pessoa interessada que, dando busca em nossos Arquivos dos feitos da Falência, Concordata ou Recuperação Judicial e Extrajudicial e Insolvência Civil, até o dia **08 de MAIO** do corrente ano, constatei **NÃO EXISTIR** distribuição de pedido de Falência, Concordata ou Recuperação Judicial e Extrajudicial e Insolvência Civil contra **MACTRON MANUTENCOES E SERVICOS LTDA**, nome fantasia **MACTRON MANUTENCOES E SERVICOS** inscrita no CNPJ nº **53.548.424/0001-51**, com endereço na **AVENIDA ATALIBA VIEIRA DE ALMEIDA / CAMPO VELHO / Nº2081 / CHAPADINHA-MA**, CERTIFICO, finalmente, que esta Secretaria de Distribuição é a única existente no Termo Judiciário de Chapadinha, Estado do Maranhão. O referido é verdade e dou fé. Dada e passada a presente certidão na Secretaria de Distribuição a meu cargo, no Fórum "JUDITH DE OLIVEIRA PACHECO", nesta cidade de Chapadinha, Estado do Maranhão. Eu, Josieli Lopes Monteles, Secretária Judicial da Distribuição, subscrevo e assino. Chapadinha/MA, **08 de MAIO de 2025**. A presente certidão terá validade de 60 (sessenta) dias a contar desta data, conforme art. 198 do Provimento no 11, de 08/10/2013, do Código de Normas da CGJ/MA.

JOSIELI LOPES MONTELES
Secretária Judicial de Entrância Intermediária
2ª Vara da Comarca de Chapadinha
Matrícula 178301

Documento assinado. CHAPADINHA, 08/05/2025 15:32 (JOSIELI LOPES MONTELES)



PODER JUDICIÁRIO DO ESTADO DO MARANHÃO
Corregedoria Geral da Justiça
2ª Vara da Comarca de Chapadinha

CERTJUDONE-2VCH - 1722025
Código de validação: 65E8ABC74A

Número da guia: 25052201002119200.

CERTIDÃO CÍVEL E COMÉRCIO

USANDO da faculdade que me confere a **LEI. CERTIFICO** a requerimento verbal de pessoa interessada que, dando busca em nossos Arquivos dos feitos, constatei **NÃO EXISTIREM**, até a presente data, distribuições de Ações Cíveis, Executivas Fiscais Municipais e Estaduais, Falência, Concordata ou Recuperação Judicial e Extrajudicial e Insolvência Civil, contra **MACTRON MANUTENCOES E SERVICOS LTDA**, nome fantasia **MACTRON MANUTENCOES E SERVICOS** inscrita no **CNPJ nº53.548.424/0001-51**, com endereço na **AVENIDA ATALIBA VIEIRA DE ALMEIDA / CAMPO VELHO / Nº2081 / CHAPADINHA-MA**, CERTIFICO, finalmente, que esta Secretaria de Distribuição é a única existente no Termo Judiciário de Chapadinha, Estado do Maranhão. O referido é verdade e dou fé. Dada e passada a presente certidão na Secretaria de Distribuição a meu cargo, no Fórum "Ministro Edson Vidigal", nesta cidade de Chapadinha, Estado do Maranhão. Eu, Josieli Lopes Monteles, Secretária Judicial da Distribuição, subscrevo e assino. Chapadinha/MA, **08 de MAIO de 2025**. A presente certidão é emitida em uma única via, sem rasuras, terá validade de 60 (sessenta) dias a contar desta data, conforme art. 198 e 199 do Provimento nº 11, de 08/10/2013, do Código de Normas da CGJ/MA.

JOSIELI LOPES MONTELES
Secretária Judicial de Entrância Intermediária
2ª Vara da Comarca de Chapadinha
Matrícula 178301

Documento assinado. CHAPADINHA, 08/05/2025 15:32 (JOSIELI LOPES MONTELES)



CERTJUDONE-2VCH - 1722025 / Código: 65E8ABC74A
Valide o documento em www.tjma.jus.br/validadoc.php

Antes de imprimir pense em sua responsabilidade com o meio ambiente.
#ConsumoConsciente

**TJDFT**

Poder Judiciário da União

TRIBUNAL DE JUSTIÇA DO DISTRITO FEDERAL E DOS TERRITÓRIOS

**CERTIDÃO NEGATIVA DE DISTRIBUIÇÃO (AÇÕES CÍVEIS)
1ª e 2ª Instâncias**

CERTIFICAMOS que, após consulta aos registros eletrônicos de distribuição de ações cíveis disponíveis até 08/05/2025, **NADA CONSTA** contra o nome por extenso e CPF/CNPJ de:

FELIPE DA SILVA VIANA

066.451.573-80

(NICYCLEA SOUSA DA SILVA / RAIMUNDO GONCALVES VIANA)

OBSERVAÇÕES:

- a) Os dados de identificação são de responsabilidade do solicitante da certidão, devendo a titularidade ser conferida pelo interessado e pelo destinatário.
- b) A certidão será emitida de acordo com as informações inseridas no banco de dados. Em caso de exibição de processos com dados desatualizados, o interessado deverá requerer a atualização junto ao juízo ou órgão julgador.
- c) A certidão será negativa quando não for possível a individualização dos processos por carência de dados do Poder Judiciário. (artigo 8º, § 2º da Resolução 121/CNJ).
- d) A certidão cível contempla ações cíveis, execuções fiscais, execuções e insolvências civis, falências, recuperações judiciais, recuperações extrajudiciais, inventários, interdições, tutelas e curatelas. A certidão criminal compreende os processos criminais, os processos criminais militares e as execuções penais. Demais informações sobre o conteúdo das certidões, consultar em www.tjdft.jus.br, no menu Serviços, Certidões, Certidão Nada Consta, Tipos de Certidão.
- e) As certidões de Falência e Recuperação Judicial, Cível ou Especial atendem ao disposto no inciso II do artigo 69 da Lei 14133/2021.
- f) Medida prevista no artigo 26 do Código Penal, sentença não transitada em julgado.

A autenticidade deverá ser confirmada no site do TJDFT (www.tjdft.jus.br), no menu Serviços, Certidões, Certidão Nada Consta, Validar Certidão - autenticar, informando-se o número do selo digital de segurança impresso.

Emitida gratuitamente pela internet em: 08/05/2025

Selo digital de segurança: **2025.CTD.IIOS.PVYW.VISZ.1GEN.EIUN**

*** VÁLIDA POR 30 (TRINTA) DIAS ***

**TJDFT**

Poder Judiciário da União

TRIBUNAL DE JUSTIÇA DO DISTRITO FEDERAL E DOS TERRITÓRIOS

**CERTIDÃO NEGATIVA DE DISTRIBUIÇÃO (AÇÕES DE FALÊNCIAS E RECUPERAÇÕES JUDICIAIS)
1ª e 2ª Instâncias**

CERTIFICAMOS que, após consulta aos registros eletrônicos de distribuição de ações de falências e recuperações judiciais disponíveis até 08/05/2025, **NADA CONSTA** contra o nome por extenso e CPF/CNPJ de:

FELIPE DA SILVA VIANA

066.451.573-80

(NICYCLES DA SILVA VIANA / RAIMUNDO GONCALVES VIANA)

OBSERVAÇÕES:

- a) Os dados de identificação são de responsabilidade do solicitante da certidão, devendo a titularidade ser conferida pelo interessado e pelo destinatário.
- b) A certidão será emitida de acordo com as informações inseridas no banco de dados. Em caso de exibição de processos com dados desatualizados, o interessado deverá requerer a atualização junto ao juízo ou órgão julgador.
- c) A certidão será negativa quando não for possível a individualização dos processos por carência de dados do Poder Judiciário. (artigo 8º, § 2º da Resolução 121/CNJ).
- d) A certidão cível contempla ações cíveis, execuções fiscais, execuções e insolvências civis, falências, recuperações judiciais, recuperações extrajudiciais, inventários, interdições, tutelas e curatelas. A certidão criminal compreende os processos criminais, os processos criminais militares e as execuções penais. Demais informações sobre o conteúdo das certidões, consultar em www.tjdft.jus.br, no menu Serviços, Certidões, Certidão Nada Consta, Tipos de Certidão.
- e) As certidões de Falência e Recuperação Judicial, Cível ou Especial atendem ao disposto no inciso II do artigo 69 da Lei 14133/2021.
- f) Medida prevista no artigo 26 do Código Penal, sentença não transitada em julgado.

A autenticidade deverá ser confirmada no site do TJDFT (www.tjdft.jus.br), no menu Serviços, Certidões, Certidão Nada Consta, Validar Certidão - autenticar, informando-se o número do selo digital de segurança impresso.

Emitida gratuitamente pela internet em: 08/05/2025

Selo digital de segurança: **2025.CTD.0VUC.ZOXI.G3ZN.7KWW.AJOQ**

*** VÁLIDA POR 30 (TRINTA) DIAS ***

**TJDFT**

Poder Judiciário da União

TRIBUNAL DE JUSTIÇA DO DISTRITO FEDERAL E DOS TERRITÓRIOS

CERTIDÃO NEGATIVA DE DISTRIBUIÇÃO (AÇÕES CÍVEIS)

1ª e 2ª Instâncias

CERTIFICAMOS que, após consulta aos registros eletrônicos de distribuição de ações cíveis disponíveis até 08/05/2025, **NADA CONSTA** contra o nome por extenso e CPF/CNPJ de:

MACTRON MANUTENCOES E SERVICOS LTDA

53.548.424/0001-51

OBSERVAÇÕES:

- a) Os dados de identificação são de responsabilidade do solicitante da certidão, devendo a titularidade ser conferida pelo interessado e pelo destinatário.
- b) A certidão será emitida de acordo com as informações inseridas no banco de dados. Em caso de exibição de processos com dados desatualizados, o interessado deverá requerer a atualização junto ao juízo ou órgão julgador.
- c) A certidão será negativa quando não for possível a individualização dos processos por carência de dados do Poder Judiciário. (artigo 8º, § 2º da Resolução 121/CNJ).
- d) A certidão cível contempla ações cíveis, execuções fiscais, execuções e insolvências civis, falências, recuperações judiciais, recuperações extrajudiciais, inventários, interdições, tutelas e curatelas. A certidão criminal compreende os processos criminais, os processos criminais militares e as execuções penais. Demais informações sobre o conteúdo das certidões, consultar em www.tjdft.jus.br, no menu Serviços, Certidões, Certidão Nada Consta, Tipos de Certidão.
- e) As certidões de Falência e Recuperação Judicial, Cível ou Especial atendem ao disposto no inciso II do artigo 69 da Lei 14133/2021.
- f) Medida prevista no artigo 26 do Código Penal, sentença não transitada em julgado.

A autenticidade deverá ser confirmada no site do TJDFT (www.tjdft.jus.br), no menu Serviços, Certidões, Certidão Nada Consta, Validar Certidão - autenticar, informando-se o número do selo digital de segurança impresso.

Emitida gratuitamente pela internet em: 08/05/2025

Selo digital de segurança: **2025.CTD.XIF6.9DJF.ZEHT.8QOY.DYPE**

*** VÁLIDA POR 30 (TRINTA) DIAS ***

**TJDFT**

Poder Judiciário da União

TRIBUNAL DE JUSTIÇA DO DISTRITO FEDERAL E DOS TERRITÓRIOS

CERTIDÃO NEGATIVA DE DISTRIBUIÇÃO (AÇÕES DE FALÊNCIAS E RECUPERAÇÕES JUDICIAIS) 1ª e 2ª Instâncias

CERTIFICAMOS que, após consulta aos registros eletrônicos de distribuição de ações de falências e recuperações judiciais disponíveis até 08/05/2025, **NADA CONSTA** contra o nome por extenso e CPF/CNPJ de:

MACTRON MANUTENCOES E SERVICOS LTDA

53.548.424/0001-51

OBSERVAÇÕES:

- a) Os dados de identificação são de responsabilidade do solicitante da certidão, devendo a titularidade ser conferida pelo interessado e pelo destinatário.
- b) A certidão será emitida de acordo com as informações inseridas no banco de dados. Em caso de exibição de processos com dados desatualizados, o interessado deverá requerer a atualização junto ao juízo ou órgão julgador.
- c) A certidão será negativa quando não for possível a individualização dos processos por carência de dados do Poder Judiciário. (artigo 8º, § 2º da Resolução 121/CNJ).
- d) A certidão cível contempla ações cíveis, execuções fiscais, execuções e insolvências civis, falências, recuperações judiciais, recuperações extrajudiciais, inventários, interdições, tutelas e curatelas. A certidão criminal compreende os processos criminais, os processos criminais militares e as execuções penais. Demais informações sobre o conteúdo das certidões, consultar em www.tjdft.jus.br, no menu Serviços, Certidões, Certidão Nada Consta, Tipos de Certidão.
- e) As certidões de Falência e Recuperação Judicial, Cível ou Especial atendem ao disposto no inciso II do artigo 69 da Lei 14133/2021.
- f) Medida prevista no artigo 26 do Código Penal, sentença não transitada em julgado.

A autenticidade deverá ser confirmada no site do TJDFT (www.tjdft.jus.br), no menu Serviços, Certidões, Certidão Nada Consta, Validar Certidão - autenticar, informando-se o número do selo digital de segurança impresso.

Emitida gratuitamente pela internet em: 08/05/2025

Selo digital de segurança: **2025.CTD.HU0D.PH83.UVG4.2LS7.B6HB**

*** VÁLIDA POR 30 (TRINTA) DIAS ***



PODER JUDICIÁRIO DO ESTADO DO MARANHÃO
TRIBUNAL DE JUSTIÇA DO ESTADO DO MARANHÃO
CERTIDÃO ESTADUAL - PRIMEIRO GRAU
IMPROBIDADE ADMINISTRATIVA

Data emissão: 08/05/2025

Data de validade: 08/07/2025

Nº da certidão: 12524216489

Código de Validação: 9d068ecbe4

NOME: FELIPE DA SILVA VIANA

CPF: 066.451.573-80

DATA DE NASCIMENTO: 09/09/1994

FILIAÇÃO: NICYCLEA SOUSA DA SILVA / RAIMUNDO GONÇALVES VIANA

Os dados dos documentos constantes nessa certidão foram informados pelo solicitante, sua titularidade e autenticidade deverão ser conferidas pelo interessado, conforme o documento original (ex: CPF, Identidade, etc.)

Certifico que NADA CONSTA nos registros de distribuição do 1º GRAU DE JURISDIÇÃO e Juizados Especiais Criminais do Poder Judiciário do Estado do Maranhão sobre ocorrência de IMPROBIDADE ADMINISTRATIVA distribuída(s) e que esteja(m) em tramitação em face da pessoa acima identificada.

A presente certidão, em consonância com a legislação vigente, atende ao disposto na Resolução CNJ no 121/2010.

Observações:

- a) Certidão expedida gratuitamente através da Internet, autorizada pela Resolução 28/2018 e suas alterações;
- b) Os dados do(a) solicitante acima informado são de sua responsabilidade, devendo a titularidade ser conferida pelo interessado e/ou destinatário;
- c) A validade desta certidão é de 60 (sessenta) dias a partir da data de sua emissão. Após essa data será necessária a emissão de uma nova certidão;
- d) Esta certidão é válida apenas para maiores de 18 anos;
- e) A autenticidade desta certidão poderá ser confirmada na pagina do Tribunal de Justiça do Maranhão - www.tjma.jus.br - menu - Certidão Estadual, utilizando o código de validação acima identificado;
- f) Fonte da pesquisa: sistemas ThemisPG (1º grau), PJE (1º grau), PROJUDI, VEP e SEEU;



PODER JUDICIÁRIO DO ESTADO DO MARANHÃO
TRIBUNAL DE JUSTIÇA DO ESTADO DO MARANHÃO
CERTIDÃO ESTADUAL - PRIMEIRO GRAU
AÇÕES CÍVEIS

Data emissão: 08/05/2025

Data de validade: 08/07/2025

Nº da certidão: 12524217027

Código de Validação: 4e7f29884c

NOME: FELIPE DA SILVA VIANA

CPF: 066.451.573-80

DATA DE NASCIMENTO: 09/09/1994

FILIAÇÃO: NICYCLEA SOUSA DA SILVA / RAIMUNDO GONÇALVES VIANA

Os dados dos documentos constantes nessa certidão foram informados pelo solicitante, sua titularidade e autenticidade deverão ser conferidas pelo interessado, conforme o documento original (ex: CPF, Identidade, etc.)

Certifico que NADA CONSTA nos registros de distribuição do 1º GRAU DE JURISDIÇÃO e Juizados Especiais Cíveis do Poder Judiciário do Estado do Maranhão sobre ocorrência de AÇÕES CÍVEIS distribuída(s) e que esteja(m) em tramitação em face da pessoa acima identificada.

A Certidão de Ações Cíveis contempla todas as ações e execuções cíveis e fiscais estadual e municipal, ações e execuções da fazenda pública, de interesses difusos e coletivos, famílias, execuções patrimoniais, falências ou concordatas, recuperações judicial ou extrajudicial, insolvências civis, interdições, tutelas, curatelas, inventários e arrolamentos em andamento (abrangendo os processos da pessoa que ocupa o polo passivo), com exceção dos processos das Varas da Infância e Juventude.

A presente certidão, em consonância com a legislação vigente, atende ao disposto na Resolução CNJ no 121/2010.

Observações:

- Certidão expedida gratuitamente através da Internet, autorizada pela Resolução 28/2018 e suas alterações;
- Os dados do(a) solicitante acima informado são de sua responsabilidade, devendo a titularidade ser conferida pelo interessado e/ou destinatário;
- A validade desta certidão é de 60 (sessenta) dias a partir da data de sua emissão. Após essa data será necessária a emissão de uma nova certidão;
- Esta certidão é válida apenas para maiores de 18 anos;
- A autenticidade desta certidão poderá ser confirmada na pagina do Tribunal de Justiça do Maranhão - www.tjma.jus.br - menu - Certidão Estadual, utilizando o código de validação acima identificado;
- Fonte da pesquisa: sistemas ThemisPG (1º grau), PJE (1º grau), PROJUDI, VEP e SEEU;



PODER JUDICIÁRIO DO ESTADO DO MARANHÃO
TRIBUNAL DE JUSTIÇA DO ESTADO DO MARANHÃO
CERTIDÃO ESTADUAL - PRIMEIRO GRAU
FALÊNCIA, CONCORDATA E RECUPERAÇÃO JUDICIAL

Data emissão: 08/05/2025

Nº da certidão: 12501660471

Data de validade: 08/07/2025

Código de Validação: e85df17f58

NOME: FELIPE DA SILVA VIANA

CPF: 066.451.573-80

DATA DE NASCIMENTO: 09/09/1994

FILIAÇÃO: NICICLEA SOUSA DA SILVA / RAIMUNDO GONCALVES VIANA

Os dados dos documentos constantes nessa certidão foram informados pelo solicitante, sua titularidade e autenticidade deverão ser conferidas pelo interessado, conforme o documento original (ex: CPF, Identidade, etc.)

Certifico que NADA CONSTA nos registros de distribuição do 1º GRAU DE JURISDIÇÃO do Poder Judiciário do Estado do Maranhão sobre ocorrência de ações de pedido de Falência, Concordata e Recuperação Judicial distribuída(s) que esteja(m) em tramitação em face da pessoa acima identificada.

A Certidão de Falência, Concordata e Recuperação Judicial contempla ações de Falência, Recuperação Judicial/Extrajudicial e Insolvência Civil.

Observações:

- a) Os dados do(a) solicitante acima informado são de sua responsabilidade, devendo a titularidade ser conferida pelo interessado e/ou destinatário;
- b) A validade desta certidão é de 60 (sessenta) dias a partir da data de sua emissão. Após essa data será necessária a emissão de uma nova certidão;
- c) Esta certidão é válida apenas para maiores de 18 anos;
- d) A autenticidade desta certidão poderá ser confirmada na página do Tribunal de Justiça do Maranhão - www.tjma.jus.br - menu - Certidão Estadual, utilizando o código de validação acima identificado;
- e) Fonte da pesquisa: sistema PJE (1º grau);



PODER JUDICIÁRIO DO ESTADO DO MARANHÃO
TRIBUNAL DE JUSTIÇA DO ESTADO DO MARANHÃO
CERTIDÃO ESTADUAL - PRIMEIRO GRAU
FALÊNCIA, CONCORDATA E RECUPERAÇÃO JUDICIAL

Data emissão: 08/05/2025

Nº da certidão: 12501660552

Data de validade: 08/07/2025

Código de Validação: 9c1a5c3d4a

NOME: MACTRON MANUTENCOES E SERVICOS LTDA

CNPJ: 53.548.424/0001-51

Os dados dos documentos constantes nessa certidão foram informados pelo solicitante, sua titularidade e autenticidade deverão ser conferidas pelo interessado, conforme o documento original (ex: CPF, Identidade, etc.)

Certifico que NADA CONSTA nos registros de distribuição do 1º GRAU DE JURISDIÇÃO do Poder Judiciário do Estado do Maranhão sobre ocorrência de ações de pedido de Falência, Concordata e Recuperação Judicial distribuída(s) que esteja(m) em tramitação em face da pessoa acima identificada.

A Certidão de Falência, Concordata e Recuperação Judicial contempla ações de Falência, Recuperação Judicial/Extrajudicial e Insolvência Civil.

Observações:

- a) Os dados do(a) solicitante acima informado são de sua responsabilidade, devendo a titularidade ser conferida pelo interessado e/ou destinatário;
- b) A validade desta certidão é de 60 (sessenta) dias a partir da data de sua emissão. Após essa data será necessária a emissão de uma nova certidão;
- c) Esta certidão é válida apenas para maiores de 18 anos;
- d) A autenticidade desta certidão poderá ser confirmada na página do Tribunal de Justiça do Maranhão - www.tjma.jus.br - menu - Certidão Estadual, utilizando o código de validação acima identificado;
- e) Fonte da pesquisa: sistema PJE (1º grau);

ANÁLISE DE DEMONSTRAÇÕES CONTÁBEIS

MACTRON MANUTENCOES E SERVICOS LTDA

0092

Av Ataliba Vieira de Almeida, 2081 - Campo Velho - Cep : 65500-000

CHAPADINHA / MA

CNPJ: 53.548.424/0001-51

I.E.: 128389931

Local de Registro: Jucema

Data do Registro: 18/01/2024

Nº do Registro: 21201516036

Período Movimento: JANEIRO/2024 a DEZEMBRO/2024

ÍNDICE DE LÍQUIDEZ

ÍNDICE DE LÍQUIDEZ GERAL

$$\text{ILG} = \frac{\text{Ativo Circulante} + \text{Realizável a Longo Prazo}}{\text{Passivo Circulante} + \text{Passivo não Circulante}} \quad \text{ILG} = \frac{251.442,85}{7.188,81} \quad \text{ILG : } 34,977$$

ÍNDICE DE LÍQUIDEZ CORRENTE

$$\text{ILC} = \frac{\text{Ativo Circulante}}{\text{Passivo Circulante}} \quad \text{ILC} = \frac{251.442,85}{7.188,81} \quad \text{ILC : } 34,977$$

ÍNDICE DE LÍQUIDEZ SECA

$$\text{ILS} = \frac{\text{Ativo Circulante} - \text{Estoque}}{\text{Passivo Circulante}} \quad \text{ILS} = \frac{243.108,78}{7.188,81} \quad \text{ILS : } 33,8177$$

ÍNDICE DE LÍQUIDEZ IMEDIATA

$$\text{ILI} = \frac{\text{Disponível}}{\text{Passivo Circulante}} \quad \text{ILI} = \frac{73.053,95}{7.188,81} \quad \text{ILI : } 10,1622$$

ÍNDICE DE ESTRUTURA DO ATIVO

ÍNDICE DE PARTICIPAÇÃO DO DISPONÍVEL

$$\text{IPD} = \frac{\text{Disponível}}{\text{Ativo Circulante}} \quad \text{IPD} = \frac{73.053,95}{251.442,85} \quad \text{IPD : } 0,2905$$

ÍNDICE DE PARTICIPAÇÃO DOS ESTOQUES

$$\text{IPE} = \frac{\text{Estoque}}{\text{Ativo Circulante}} \quad \text{IPE} = \frac{8.334,07}{251.442,85} \quad \text{IPE : } 0,0331$$

ÍNDICE DE PARTICIPAÇÃO DO ATIVO CIRCULANTE

$$\text{IPAC} = \frac{\text{Ativo Circulante}}{\text{Ativo}} \quad \text{IPAC} = \frac{251.442,85}{285.113,63} \quad \text{IPAC : } 0,8819$$

ÍNDICE DE PARTICIPAÇÃO DE CREDORES

$$\text{IPC} = \frac{\text{Fornecedores}}{\text{Ativo Circulante}} \quad \text{IPC} = \frac{2.609,00}{251.442,85} \quad \text{IPC : } 0,0104$$

ANÁLISE DE DEMONSTRAÇÕES CONTÁBEIS			
MACTRON MANUTENCOES E SERVICOS LTDA Av Ataliba Vieira de Almeida, 2081 - Campo Velho - Cep : 65500-000 CHAPADINHA / MA CNPJ: 53.548.424/0001-51 I.E.: 128389931 Local de Registro: Jucema Data do Registro: 18/01/2024 Nº do Registro: 21201516036 Período Movimento: JANEIRO/2024 a DEZEMBRO/2024			0092

ÍNDICE DE ESTRUTURA DO PASSIVO

ÍNDICE DE VARIAÇÃO DOS RECURSOS PRÓPRIOS					
IVRP =		$\frac{\text{Patrimônio Líquido}}{\text{Patrimônio Líquido Anterior}}$	IVRP =		$\frac{277.924,82}{0,00}$
			IVRP :		277924,82

ÍNDICE DE PARTICIPAÇÃO DO E.L.P.					
IPELP =	$\frac{\text{Patrimônio Líquido}}{\text{Passivo não Circulante}}$	IPELP =	$\frac{277.924,82}{0,00}$	IPELP :	277924,82

ÍNDICE DE PARTICIPAÇÃO DO EXIGÍVEL TOTAL					
IPET	=	$\frac{\text{Patrimônio Líquido}}{\text{Passivo Circulante}}$	IPET	=	$\frac{277.924,82}{7.188,81}$
			IPET :		38,6608

ÍNDICE DE PARTICIPAÇÃO DO PASSIVO					
IPP	=	$\frac{\text{Patrimônio Líquido}}{\text{Passivo}}$	IPP	=	$\frac{277.924,82}{285.113,63}$
			IPP :		0,9748

ÍNDICE DE CAPITAL DE GIRO

CAPITALIZAÇÃO					
C	=	$\frac{\text{Patrimônio Líquido} * 100}{\text{Ativo}}$	C	=	$\frac{27.792.482,00}{285.113,63}$
			C :		97,4786

IMOBILIZAÇÃO DO CAPITAL PRÓPRIO					
IC	=	$\frac{\text{Ativo Imobilizado} * 100}{\text{Patrimônio Líquido}}$	IC	=	$\frac{3.367.078,00}{277.924,82}$
			IC :		12,1151

LÍQUIDEZ DOS RECURSOS PRÓPRIOS					
LRP	=	$\frac{\text{Capital de Giro}}{\text{Patrimônio Líquido}}$	LRP	=	$\frac{251.442,85}{277.924,82}$
			LRP :		0,9047

ANÁLISE DE DEMONSTRAÇÕES CONTÁBEIS

MACTRON MANUTENCOES E SERVICOS LTDA

0092

Av Ataliba Vieira de Almeida, 2081 - Campo Velho - Cep : 65500-000

CHAPADINHA / MA

CNPJ: 53.548.424/0001-51

I.E.: 128389931

Local de Registro: Jucema

Data do Registro: 18/01/2024

Nº do Registro: 21201516036

Período Movimento: JANEIRO/2024 a DEZEMBRO/2024

ÍNDICE DE ENDIVIDAMENTO

ÍNDICE DE ENDIVIDAMENTO GERAL

$$\text{IEG} = \frac{\text{Passivo Circulante} + \text{Passivo não Circulante}}{\text{Ativo}} \quad \text{IEG} = \frac{7.188,81}{285.113,63} \quad \text{IEG : } 0,0252$$

ÍNDICE DE ENDIVIDAMENTO CORRENTE

$$\text{IEC} = \frac{\text{Passivo Circulante}}{\text{Ativo}} \quad \text{IEC} = \frac{7.188,81}{285.113,63} \quad \text{IEC : } 0,0252$$

ÍNDICE DE CAPITAL DE TERCEIROS

$$\text{ICT} = \frac{\text{Passivo Circulante} + \text{Passivo não Circulante}}{\text{Patrimônio Líquido}} \quad \text{ICT} = \frac{7.188,81}{277.924,82} \quad \text{ICT : } 0,0259$$

ÍNDICE DE RENTABILIDADE

ÍNDICE DE GIRO DO ATIVO

$$\text{IGA} = \frac{\text{Receitas}}{\text{Ativo}} \quad \text{IGA} = \frac{313.466,91}{285.113,63} \quad \text{IGA : } 1,0994$$

MARGEM OPERACIONAL

$$\text{MO} = \frac{\text{Lucro/Prejuízo Operacional}}{\text{Receitas}} \quad \text{MO} = \frac{0,00}{313.466,91} \quad \text{MO : } 0$$

RENTABILIDADE DO ATIVO

$$\text{RA} = \frac{\text{Lucro/Prejuízo do Exercício}}{\text{Ativo}} \quad \text{RA} = \frac{227.924,82}{285.113,63} \quad \text{RA : } 0,7994$$

RENTABILIDADE DO PATRIMÔNIO LÍQUIDO

$$\text{RPL} = \frac{\text{Lucro/Prejuízo do Exercício} * 100}{\text{Patrimônio Líquido}} \quad \text{RPL} = \frac{22.792.482,00}{277.924,82} \quad \text{RPL : } 82,0095$$

ÍNDICE RECEITAS SOBRE DESPESAS

$$\text{IRD} = \frac{\text{Receitas}}{\text{Despesas}} \quad \text{IRD} = \frac{313.466,91}{85.542,09} \quad \text{IRD : } 3,6645$$

ANÁLISE DE DEMONSTRAÇÕES CONTÁBEIS

MACTRON MANUTENCOES E SERVICOS LTDA

Av Ataliba Vieira de Almeida, 2081 - Campo Velho - Cep : 65500-000

CHAPADINHA / MA

CNPJ: 53.548.424/0001-51

I.E.: 128389931

Local de Registro: Jucema

Data do Registro: 18/01/2024

Nº do Registro: 21201516036

Período Movimento: JANEIRO/2024 a DEZEMBRO/2024

0092

ÍNDICE DE INDEPENDÊNCIA FINANCEIRA

ÍNDICE DE INDEPENDÊNCIA FINANCEIRA

$$\text{IIF} = \frac{\text{Patrimônio Líquido}}{\text{Ativo}} = \frac{277.924,82}{285.113,63} \quad \text{IIF :} \quad 0,9748$$

ÍNDICE DE SOLVÊNCIA GERAL

ÍNDICE DE SOLVÊNCIA GERAL

$$\text{ISG} = \frac{\text{Ativo}}{\text{Passivo Circulante} + \text{Passivo não Circulante}} = \frac{285.113,63}{7.188,81} \quad \text{ISG :} \quad 39,6608$$

ÍNDICE DE GRAU DE IMOBILIZAÇÃO

ÍNDICE DE GRAU DE IMOBILIZAÇÃO

$$\text{IGI} = \frac{\text{Ativo Imobilizado}}{\text{Patrimônio Líquido}} = \frac{33.670,78}{277.924,82} \quad \text{IGI :} \quad 0,1212$$

NOTAS EXPLICATIVAS**MACTRON MANUTENCOES E SERVICOS LTDA**

Av Ataliba Vieira de Almeida, 2081 - Campo Velho - Cep : 65500-000

CHAPADINHA / MA

CNPJ: 53.548.424/0001-51

Local de Registro: JUCEMA

Nº do Registro: 21201516036

Inscrição Estadual: 128389931

Data de Registro: 18/01/2024

MACTRON MANUTENÇÕES E SERVIÇOS LTDA

CNPJ 53.548.424/0001-51

Av. Ataliba Vieira de Almeida, nº 2081, Campo Velho, Cep. 65.500-000, Chapadinha - MA

Notas Explicativas às Demonstrações Contábeis**CONTEXTO OPERACIONAL**

A empresa V MACTRON MANUTENÇÕES E SERVIÇOS é uma sociedade empresária limitada, com sede e foro na cidade de Chapadinha - MA, tendo como objeto social Comércio Varejista de Ferragens e Ferramentas, com início de atividades em 18 de janeiro de 2024.

APRESENTAÇÃO DAS DEMONSTRAÇÕES CONTÁBEIS

As demonstrações contábeis foram elaboradas em consonância com os Princípios Fundamentais de Contabilidade e demais práticas emanadas da legislação societária brasileira.

PRINCIPAIS PRÁTICAS CONTÁBEIS**3.1) Aplicações Financeiras**

A empresa não opera com aplicações financeiras.

3.2) Direitos e obrigações

Estão demonstrados pelos valores históricos, acrescidos das correspondentes variações monetárias e encargos financeiros, observando o regime de competência;

3.3) Imobilizado

Demonstrado pelo custo de aquisição, deduzido da depreciação acumulada calculada pelo método linear.

3.4) Ajuste de avaliação patrimonial

A empresa nunca efetuou ajuste de avaliação patrimonial.

3.5) Investimentos em empresas coligadas e controladas

A empresa não participa do capital social de outras sociedades.

3.6) Impostos Federais

A empresa está no regime simples nacional e contabiliza os encargos tributários pelo regime de competência.

4) EMPRÉSTIMOS E FINANCIAMENTOS

A empresa não possui empréstimos e financiamento até o período do balanço.

5) RESPONSABILIDADES E CONTINGÊNCIAS

NOTAS EXPLICATIVAS

MACTRON MANUTENCOES E SERVICOS LTDA

Av Ataliba Vieira de Almeida, 2081 - Campo Velho - Cep : 65500-000

CHAPADINHA / MA

CNPJ: 53.548.424/0001-51

Local de Registro: JUCEMA

Nº do Registro: 21201516036

Inscrição Estadual: 128389931

Data de Registro: 18/01/2024

Não há passivo contingente registrado contabilmente, tendo em vista que os administradores da empresa, escudados em opinião de seus consultores e advogados, não apontam contingências de quaisquer naturezas.

6) CAPITAL SOCIAL

O capital social é de R\$ 200.000,00, dividido em 200.000 mil quotas de R\$ 1,00, totalmente integralizado, apresentando a seguinte composição:

SÓCIOS	QUOTAS	%	TOTAL
FELIPE DA SILVA VIANA	50.000	100%	R\$ 50.000,00
TOTAL	50.000	100%	R\$ 50.000,00

7) PROPRIEDADE PARA INVESTIMENTO

A empresa até o momento da declaração não possui propriedades para investimentos.

8) EVENTOS SUBSEQUENTES

Os administradores declaram a inexistência de fatos ocorridos subsequentemente à data de encerramento do exercício que venham a ter efeito relevante sobre a situação patrimonial ou financeira da empresa ou que possam provocar efeitos sobre seus resultados futuros.

NOTAS EXPLICATIVAS

MACTRON MANUTENCOES E SERVICOS LTDA

Av Ataliba Vieira de Almeida, 2081 - Campo Velho - Cep : 65500-000

CHAPADINHA / MA

CNPJ: 53.548.424/0001-51

Local de Registro: JUCEMA

Nº do Registro: 21201516036

Inscrição Estadual: 128389931

Data de Registro: 18/01/2024

DECLARAÇÃO DE ALIQUOTAS DOS IMPOSTOS INERENTES AOS TRIBUTOS

A empresa é optante pelo Simples Nacional e atua com venda de mercadorias e prestação de serviços, instituído no disposto no artigo 3º da Lei Complementar 123/2006, declara que a alíquota aplicável varia de acordo com o faturamento nos últimos 12 meses, conforme tabelas dos anexos I e III.

1. Alíquotas referente a TABELA ANEXO I - COMERCIO do Simples Nacional

Faixa	Alíquota	Valor a Deduzir (em R\$)	Receita Bruta em 12 Meses (em R\$)			
1a Faixa	4,00%	-	Até 180.000,00			
2a Faixa	7,30%	5.940,00	De 180.000,01 a 360.000,00			
3a Faixa	9,50%	13.860,00	De 360.000,01 a 720.000,00			
4a Faixa	10,70%	22.500,00	De 720.000,01 a 1.800.000,00			
5a Faixa	14,30%	87.300,00	De 1.800.000,01 a 3.600.000,00			
6a Faixa	19,00%	378.000,00	De 3.600.000,01 a 4.800.000,00			
Faixas	IRPJ	CSLL	Cofins	PIS/Pasep	CPP	ICMS
1a Faixa	5,50%	3,50%	12,74%	2,76%	41,50%	34,00%
2a Faixa	5,50%	3,50%	12,74%	2,76%	41,50%	34,00%
3a Faixa	5,50%	3,50%	12,74%	2,76%	42,00%	33,50%
4a Faixa	5,50%	3,50%	12,74%	2,76%	42,00%	33,50%
5a Faixa	5,50%	3,50%	12,74%	2,76%	42,00%	33,50% (*)
6a Faixa	13,50%	10,00%	28,27%	6,13%	42,10%	-

2. Alíquotas referente a TABELA ANEXO III - SERVIÇOS do Simples Nacional

Faixa	Alíquota	Valor a Deduzir (em R\$)	Receita Bruta em 12 Meses (em R\$)			
1a Faixa	6,00%	-	Até 180.000,00			
2a Faixa	11,20%	9.360,00	De 180.000,01 a 360.000,00			
3a Faixa	13,50%	17.640,00	De 360.000,01 a 720.000,00			
4a Faixa	16,00%	35.640,00	De 720.000,01 a 1.800.000,00			
5a Faixa	21,00%	125.640,00	De 1.800.000,01 a 3.600.000,00			
6a Faixa	33,00%	648.000,00	De 3.600.000,01 a 4.800.000,00			
Faixas	IRPJ	CSLL	Cofins	PIS/Pasep	CPP	ISS
1a Faixa	4,00%	3,50%	12,82%	2,78%	43,40%	33,50%
2a Faixa	4,00%	3,50%	14,05%	3,05%	43,40%	32,00%
3a Faixa	4,00%	3,50%	13,64%	2,96%	43,40%	32,50%
4a Faixa	4,00%	3,50%	13,64%	2,96%	43,40%	32,50%

5a Faixa

4,00%

3,50%

12,82%

2,78%

43,40%

33,50% (*)



ASSINATURA ELETRÔNICA

Certificamos que o ato da empresa MACTRON MANUTENÇÕES E SERVIÇOS LTDA consta assinado digitalmente por:

IDENTIFICAÇÃO DO(S) ASSINANTE(S)	
CPF/CNPJ	Nome
03708118367	DIOGO GARRETO CANDEIRA
06645157380	FELIPE DA SILVA VIANA

JUCEMA

CERTIFICO O REGISTRO EM 04/04/2025 15:50 SOB N° 20250446243.
PROTOCOLO: 250446243 DE 04/04/2025.
CÓDIGO DE VERIFICAÇÃO: 12505777267. CNPJ DA SEDE: 53548424000151.
NIRE: 21201516036. COM EFEITOS DO REGISTRO EM: 04/04/2025.
MACTRON MANUTENÇÕES E SERVIÇOS LTDA

CARLOS ANDRÉ DE MORAES PEREIRA
SECRETÁRIO-GERAL
www.empresafacil.ma.gov.br

A validade deste documento, se impresso, fica sujeito à comprovação de sua autenticidade nos respectivos portais, informando seus respectivos códigos de verificação.

TERMO DE ABERTURA

LIVRO DIÁRIO

Nº de Ordem 1

Contém este livro 46 FOLHA(s) numeradas eletronicamente do número 1 a 46 e servirá de Livro Diário, referente à movimentação contábil do período compreendido entre 18/01/2024 a 31/12/2024 obtidas através de processamento eletrônico com os lançamentos das operações próprias do estabelecimento abaixo identificado:

Nome : MACTRON MANUTENCOES E SERVICOS LTDA
Endereço : AV ATALIBA VIEIRA DE ALMEIDA, 2081
Bairro : CAMPO VELHO
C.E.P. : 65500-000
Cidade : CHAPADINHA / MA

Registrado em JUCEMA
sob NIRE nº 21201516036

Arquivado em 18/01/2024

Inscrição Estadual nº 128389931
C.N.P.J. nº 53.548.424/0001-51

Chapadinha/MA, 18 de Janeiro de 2024

DIOGO GARRETO CANDEIRA
Contador
C.P.F.: 037.081.183-67
R.G. : 02000960200025
C.R.C.: MA-014783

FELIPE DA SILVA VIANA
SOCIO ADMINISTRADOR
C.P.F.: 066.451.573-80
R.G.: 0468693020121

LIVRO DIÁRIO					
MACTRON MANUTENCOES E SERVICOS LTDA					0092
Av Ataliba Vieira de Almeida, 2081 - Campo Velho Cep : 65500-000					
Chapadinha / MA					
CNPJ / CEI : 53.548.424/0001-51			Inscrição Estadual: 128389931		
Local de Registro : Jucema			Data do Registro : 18/01/2024		Nº do Registro : 21201516036
Período Movimento: 18/01/2024 a 31/12/2024			LIVRO : 0001		FOLHA: 2
Data	Lançamento	Conta Débito Conta Crédito Histórico / Complemento	Valor		
01/01		SEM MOVIMENTO	Total Saldo de Abertura do ATIVO ==>		0,00
			Total Saldo de Abertura do PASSIVO ==>		0,00
			Total Débitos		0,00
			Total Créditos		0,00
Total do Mês =====>		Débitos :	0,00	Créditos :	0,00
		A Transportar =====>	Débitos :	0,00	Créditos : 0,00

LIVRO DIÁRIO						
MACTRON MANUTENCOES E SERVICOS LTDA					0092	
Av Ataliba Vieira de Almeida, 2081 - Campo Velho Cep : 65500-000						
Chapadinha / MA						
CNPJ / CEI : 53.548.424/0001-51			Inscrição Estadual: 128389931			
Local de Registro : Jucema			Data do Registro : 18/01/2024		Nº do Registro : 21201516036	
Período Movimento: 18/01/2024 a 31/12/2024			LIVRO : 0001		FOLHA: 4	
Data	Lançamento	Conta Débito Conta Crédito Histórico / Complemento	Valor			
		De Transporte =====> Débitos :	0,00	Créditos :	0,00	
01/03		SEM MOVIMENTO				
			Total Débitos 0,00			
			Total Créditos 0,00			
Total do Mês =====>		Débitos :	0,00	Créditos :	0,00	
		A Transportar =====>	Débitos :	0,00	Créditos :	0,00

LIVRO DIÁRIO					
MACTRON MANUTENCOES E SERVICOS LTDA					0092
Av Ataliba Vieira de Almeida, 2081 - Campo Velho Cep : 65500-000					
Chapadinha / MA					
CNPJ / CEI : 53.548.424/0001-51			Inscrição Estadual: 128389931		
Local de Registro : Jucema			Data do Registro : 18/01/2024		Nº do Registro : 21201516036
Período Movimento: 18/01/2024 a 31/12/2024			LIVRO : 0001		FOLHA: 5
Data	Lançamento	Conta Débito Conta Crédito Histórico / Complemento	Valor		
		De Transporte =====> Débitos :	0,00	Créditos :	0,00
10/04	303.0000	1.02.03.01.0002 - EQUIPAMENTOS DE INFORMATICA 1.01.01.01.0001 - CAIXA MATRIZ 191 - Valores referentes a: COMPRA DE EQUIPAMENTOS DE INFORMATICA	13.800,00		
10/04	304.0000	1.02.03.01.0004 - MAQUINAS E EQUIPAMENTOS 1.01.01.01.0001 - CAIXA MATRIZ 191 - Valores referentes a: COMPRA DE MAQUINA E EQUIPAMENTOS	8.200,00		
10/04	305.0000	1.02.03.01.0006 - MOVEIS E UTENSILOS 1.01.01.01.0001 - CAIXA MATRIZ 191 - Valores referentes a: COMPRA DE MOVEIS E ULTENCILIOS	13.000,00		
			Total Débitos	35.000,00	
			Total Créditos	35.000,00	
Total do Mês =====>			Débitos :	35.000,00	Créditos : 35.000,00
		A Transportar =====>	Débitos :	35.000,00	Créditos : 35.000,00

LIVRO DIÁRIO					
MACTRON MANUTENCOES E SERVICOS LTDA					0092
Av Ataliba Vieira de Almeida, 2081 - Campo Velho Cep : 65500-000					
Chapadinha / MA					
CNPJ / CEI : 53.548.424/0001-51			Inscrição Estadual: 128389931		
Local de Registro : Jucema			Data do Registro : 18/01/2024		Nº do Registro : 21201516036
Período Movimento: 18/01/2024 a 31/12/2024			LIVRO : 0001		FOLHA: 6
Data	Lançamento	Conta Débito Conta Crédito Histórico / Complemento	Valor		
		De Transporte =====> Débitos :	35.000,00	Créditos :	35.000,00
10/05	224.0000	4.01.01.02.0006 - HONORARIOS CONTABEIS 1.01.01.01.0001 - CAIXA MATRIZ 191 - Valores referentes a: PAGTO DE DESP CO HONORARIOS CONTABEIS	300,00		
10/05	232.0000	4.01.01.02.0010 - AGUA E ESGOTO 1.01.01.01.0001 - CAIXA MATRIZ 033 - Pagto conta de Agua ref. ao mês: PAGTO DE DESP COM AGUA	120,00		
10/05	240.0000	4.01.01.02.0001 - ALUGUEIS 1.01.01.01.0001 - CAIXA MATRIZ 040 - Pagamento efetuado conforme PAGTO DE DESP COM ALUGUEL	600,00		
10/05	248.0000	4.01.01.02.0003 - ENERGIA ELETRICA 1.01.01.01.0001 - CAIXA MATRIZ 032 - Pagamento a ENERGIA ref. conta do mês: PAGTO DE DESP COM ENERGIA	341,12		
10/05	256.0000	4.01.01.02.0002 - TELEFONE 1.01.01.01.0001 - CAIXA MATRIZ 053 - Pagamento efetuado a Telemar ref. mês: PAGTO DE DESP COM TELEFONE	210,00		
10/05	264.0000	4.01.01.03.0011 - TAXAS MUNICIPAIS 1.01.01.01.0001 - CAIXA MATRIZ 191 - Valores referentes a: PAGTO DE DESP COM ALVARAS	180,00		
10/05	273.0000	4.01.01.04.0007 - MATERIAL DE ESCRITORIO 1.01.01.01.0001 - CAIXA MATRIZ 191 - Valores referentes a: PAGTO DE DESP COM MATERIAIS DE ESCRITORIO	78,00		
10/05	281.0000	4.01.01.02.0007 - SERVIÇOS PRESTADO PESSOA FISICA 1.01.01.01.0001 - CAIXA MATRIZ 191 - Valores referentes a: PAGTO DE DESP COM SERV PREST PF	1.200,00		
10/05	306.0000	4.01.01.04.0001 - MATERIAL DE LIMPEZA 1.01.01.01.0001 - CAIXA MATRIZ 191 - Valores referentes a: PAGTO DE DESP COM MATERIAL DE LIMPEZA	102,00		
10/05	338.0000	4.01.01.04.0009 - DESPESAS COM COMBUSTIVEL 1.01.01.01.0001 - CAIXA MATRIZ 191 - Valores referentes a: PAGTO DE DESP COM COMBUSTIVEIS	478,09		
			Total Débitos	3.609,21	
			Total Créditos	3.609,21	
20/05	1.0000	1.01.03.01.0001 - COMPRAS DE MERCADORIAS 1.01.01.01.0001 - CAIXA MATRIZ 129 - Pago compra de Mercadorias conforme: NFE, 1, 639116	2.451,10		
			Total Débitos	2.451,10	
			Total Créditos	2.451,10	
		A Transportar =====> Débitos :	41.060,31	Créditos :	41.060,31

LIVRO DIÁRIO					
MACTRON MANUTENCOES E SERVICOS LTDA					0092
Av Ataliba Vieira de Almeida, 2081 - Campo Velho Cep : 65500-000					
Chapadinha / MA					
CNPJ / CEI : 53.548.424/0001-51			Inscrição Estadual: 128389931		
Local de Registro : Jucema			Data do Registro : 18/01/2024		Nº do Registro : 21201516036
Período Movimento: 18/01/2024 a 31/12/2024			LIVRO : 0001		FOLHA: 7
Data	Lançamento	Conta Débito Conta Crédito Histórico / Complemento	Valor		
		De Transporte =====> Débitos :	41.060,31	Créditos :	41.060,31
23/05	2.0000	1.01.03.01.0001 - COMPRAS DE MERCADORIAS 1.01.01.01.0001 - CAIXA MATRIZ 129 - Pago compra de Mercadorias conforme: 3762765 BASTO MESQUITA DIST. E LOGISTICA LTDA	3.797,97		
		Total Débitos	3.797,97		
		Total Créditos	3.797,97		
27/05	5.0000	1.01.01.01.0001 - CAIXA MATRIZ 3.01.01.01.0001 - VENDAS DE MERCADORIAS 001 - Vendas de Mercadorias Conforme NF Nº NFE, 1, 1	749,80		
27/05	6.0000	1.01.01.01.0001 - CAIXA MATRIZ 3.01.01.01.0001 - VENDAS DE MERCADORIAS 001 - Vendas de Mercadorias Conforme NF Nº NFE, 1, 2	145,90		
27/05	7.0000	1.01.01.01.0001 - CAIXA MATRIZ 3.01.01.01.0001 - VENDAS DE MERCADORIAS 001 - Vendas de Mercadorias Conforme NF Nº 2 GL BIOENERGIA MARANHÃO	795,00		
27/05	8.0000	1.01.02.01.0001 - CLIENTES GERAIS 3.01.01.01.0001 - VENDAS DE MERCADORIAS 001 - Vendas de Mercadorias Conforme NF Nº NFE, 1, 3	9.159,30		
		Total Débitos	10.850,00		
		Total Créditos	10.850,00		
29/05	9.0000	1.01.02.01.0001 - CLIENTES GERAIS 3.01.01.01.0001 - VENDAS DE MERCADORIAS 001 - Vendas de Mercadorias Conforme NF Nº NFE, 1, 4	4.938,50		
29/05	10.0000	1.01.01.01.0001 - CAIXA MATRIZ 3.01.01.01.0001 - VENDAS DE MERCADORIAS 001 - Vendas de Mercadorias Conforme NF Nº 4 GL BIOENERGIA MARANHÃO	1.832,00		
29/05	11.0000	1.01.01.01.0001 - CAIXA MATRIZ 3.01.01.01.0001 - VENDAS DE MERCADORIAS 001 - Vendas de Mercadorias Conforme NF Nº NFE, 1, 5	912,60		
29/05	12.0000	1.01.01.01.0001 - CAIXA MATRIZ 3.01.01.01.0001 - VENDAS DE MERCADORIAS 001 - Vendas de Mercadorias Conforme NF Nº NFE, 1, 11	912,60		
		Total Débitos	8.595,70		
		Total Créditos	8.595,70		
30/05	13.0000	1.01.01.01.0001 - CAIXA MATRIZ 3.01.01.01.0001 - VENDAS DE MERCADORIAS 001 - Vendas de Mercadorias Conforme NF Nº NFE, 1, 6	1.555,00		
		Total Débitos	1.555,00		
		Total Créditos	1.555,00		
		A Transportar =====> Débitos :	65.858,98	Créditos :	65.858,98

LIVRO DIÁRIO

MACTRON MANUTENCOES E SERVICOS LTDA

0092

Av Ataliba Vieira de Almeida, 2081 - Campo Velho Cep : 65500-000
Chapadinha / MA
CNPJ / CEI : 53.548.424/0001-51
Local de Registro : Jucema
Período Movimento: 18/01/2024 a 31/12/2024

Inscrição Estadual: 128389931
Data do Registro : 18/01/2024 N° do Registro : 21201516036
LIVRO : 0001 FOLHA: 8

Data	Lançamento	Conta Débito Conta Crédito Histórico / Complemento	Valor
		De Transporte =====> Débitos : 65.858,98 Créditos :	65.858,98
31/05	14.0000	1.01.01.01.0001 - CAIXA MATRIZ 3.01.01.01.0001 - VENDAS DE MERCADORIAS 001 - Vendas de Mercadorias Conforme NF N° 7 GL BIOENERGIA MARANHÃO	2.988,00
31/05	15.0000	1.01.01.01.0001 - CAIXA MATRIZ 3.01.01.01.0001 - VENDAS DE MERCADORIAS 001 - Vendas de Mercadorias Conforme NF N° NFE, 1, 9	1.745,00
31/05	16.0000	1.01.02.01.0001 - CLIENTES GERAIS 3.01.01.01.0001 - VENDAS DE MERCADORIAS 001 - Vendas de Mercadorias Conforme NF N° 10 GL BIOENERGIA MARANHÃO	8.000,00
31/05	216.0000	4.01.01.03.0012 - SIMPLES 2.01.03.01.0006 - SIMPLES A RECOLHER 191 - Valores referentes a: SIMPLES NACIONAL 05 2024	1.069,14
31/05	265.0000	4.01.03.01.0001 - CUSTO DAS MERCADORIAS VENDIDAS (CMV) 1.01.03.01.0001 - COMPRAS DE MERCADORIAS 011 - Custo de Mercadorias Vendidas 05 2024	1.613,59
31/05	314.0000	4.01.01.02.0013 - DESPESAS COM DEPRECIAÇÃO 1.02.03.02.0002 - (-) DEPREC. ACUM. EQUIP. INFORMATICA 089 - Vr. ref. Depreciação apurado no ano 2024	230,00
		Total Débitos	15.645,73
		Total Créditos	15.645,73
Total do Mês =====>		Débitos : 81.504,71	Créditos : 81.504,71
		A Transportar =====> Débitos : 81.504,71	Créditos : 81.504,71

LIVRO DIÁRIO

MACTRON MANUTENCOES E SERVICOS LTDA

0092

Av Ataliba Vieira de Almeida, 2081 - Campo Velho Cep : 65500-000

Chapadinha / MA

CNPJ / CEI : 53.548.424/0001-51

Inscrição Estadual: 128389931

Local de Registro : Jucema

Data do Registro : 18/01/2024

Nº do Registro : 21201516036

Período Movimento: 18/01/2024 a 31/12/2024

LIVRO : 0001

FOLHA: 9

Data	Lançamento	Conta Débito Conta Crédito Histórico / Complemento	Valor
		De Transporte =====> Débitos : 81.504,71 Créditos :	81.504,71
03/06	18.0000	1.01.01.01.0001 - CAIXA MATRIZ 3.01.01.01.0001 - VENDAS DE MERCADORIAS 001 - Vendas de Mercadorias Conforme NF N° NFE, 1, 14	1.070,00
03/06	19.0000	1.01.01.01.0001 - CAIXA MATRIZ 3.01.01.01.0001 - VENDAS DE MERCADORIAS 001 - Vendas de Mercadorias Conforme NF N° NFE, 1, 15	1.954,62
03/06	20.0000	1.01.01.01.0001 - CAIXA MATRIZ 3.01.01.01.0001 - VENDAS DE MERCADORIAS 001 - Vendas de Mercadorias Conforme NF N° NFE, 1, 16	1.398,00
		Total Débitos	4.422,62
		Total Créditos	4.422,62
04/06	21.0000	1.01.01.01.0001 - CAIXA MATRIZ 3.01.01.01.0001 - VENDAS DE MERCADORIAS 001 - Vendas de Mercadorias Conforme NF N° NFE, 1, 17	800,00
		Total Débitos	800,00
		Total Créditos	800,00
06/06	22.0000	1.01.01.01.0001 - CAIXA MATRIZ 3.01.01.01.0001 - VENDAS DE MERCADORIAS 001 - Vendas de Mercadorias Conforme NF N° NFE, 1, 19	737,10
		Total Débitos	737,10
		Total Créditos	737,10
10/06	23.0000	1.01.01.01.0001 - CAIXA MATRIZ 3.01.01.01.0001 - VENDAS DE MERCADORIAS 001 - Vendas de Mercadorias Conforme NF N° NFE, 1, 20	430,00
10/06	24.0000	1.01.01.01.0001 - CAIXA MATRIZ 3.01.01.01.0001 - VENDAS DE MERCADORIAS 001 - Vendas de Mercadorias Conforme NF N° NFE, 1, 21	660,00
10/06	225.0000	4.01.01.02.0006 - HONORARIOS CONTABEIS 1.01.01.01.0001 - CAIXA MATRIZ 191 - Valores referentes a: PAGTO DE DESP CO HONORARIOS CONTABEIS	300,00
10/06	233.0000	4.01.01.02.0010 - AGUA E ESGOTO 1.01.01.01.0001 - CAIXA MATRIZ 033 - Pagto conta de Agua ref. ao mês: PAGTO DE DESP COM AGUA	120,00
10/06	241.0000	4.01.01.02.0001 - ALUGUEIS 1.01.01.01.0001 - CAIXA MATRIZ 040 - Pagamento efetuado conforme PAGTO DE DESP COM ALUGUEL	600,00
		A Transportar =====> Débitos : 89.574,43 Créditos :	89.574,43

LIVRO DIÁRIO					
MACTRON MANUTENCOES E SERVICOS LTDA					0092
Av Ataliba Vieira de Almeida, 2081 - Campo Velho Cep : 65500-000					
Chapadinha / MA					
CNPJ / CEI : 53.548.424/0001-51			Inscrição Estadual: 128389931		
Local de Registro : Jucema			Data do Registro : 18/01/2024		Nº do Registro : 21201516036
Período Movimento: 18/01/2024 a 31/12/2024			LIVRO : 0001		FOLHA: 10
Data	Lançamento	Conta Débito Conta Crédito Histórico / Complemento	Valor		
		De Transporte =====> Débitos :	89.574,43	Créditos :	89.574,43
10/06	249.0000	4.01.01.02.0003 - ENERGIA ELETRICA 1.01.01.01.0001 - CAIXA MATRIZ 032 - Pagamento a ENERGIA ref. conta do mês: PAGTO DE DESP COM ENERGIA			389,09
10/06	257.0000	4.01.01.02.0002 - TELEFONE 1.01.01.01.0001 - CAIXA MATRIZ 053 - Pagamento efetuado a Telemar ref. mês: PAGTO DE DESP COM TELEFONE			210,00
10/06	274.0000	4.01.01.04.0007 - MATERIAL DE ESCRITORIO 1.01.01.01.0001 - CAIXA MATRIZ 191 - Valores referentes a: PAGTO DE DESP COM MATERIAIS DE ESCRITORIO			22,87
10/06	282.0000	4.01.01.02.0007 - SERVIÇOS PRESTADO PESSOA FISICA 1.01.01.01.0001 - CAIXA MATRIZ 191 - Valores referentes a: PAGTO DE DESP COM SERV PREST PF			1.200,00
10/06	296.0000	4.01.01.02.0008 - SERVIÇOS PRESTADOS PESSOA JURIDICA 1.01.01.01.0001 - CAIXA MATRIZ 191 - Valores referentes a: PAGTO DE DESP COM SERV PREST PJ			600,00
10/06	307.0000	4.01.01.04.0001 - MATERIAL DE LIMPEZA 1.01.01.01.0001 - CAIXA MATRIZ 191 - Valores referentes a: PAGTO DE DESP COM MATERIAL DE LIMPEZA			50,00
10/06	339.0000	4.01.01.04.0009 - DESPESAS COM COMBUSTIVEL 1.01.01.01.0001 - CAIXA MATRIZ 191 - Valores referentes a: PAGTO DE DESP COM COMBUSTIVEIS			549,09
		Total Débitos			5.131,05
		Total Créditos			5.131,05
11/06	25.0000	1.01.01.01.0001 - CAIXA MATRIZ 3.01.01.01.0001 - VENDAS DE MERCADORIAS 001 - Vendas de Mercadorias Conforme NF N° NFE, 1, 22			400,00
11/06	26.0000	1.01.01.01.0001 - CAIXA MATRIZ 3.01.01.01.0001 - VENDAS DE MERCADORIAS 001 - Vendas de Mercadorias Conforme NF N° NFE, 1, 23			200,00
11/06	27.0000	1.01.02.01.0001 - CLIENTES GERAIS 3.01.01.01.0001 - VENDAS DE MERCADORIAS 001 - Vendas de Mercadorias Conforme NF N° NFE, 1, 24			4.365,00
11/06	28.0000	1.01.01.01.0001 - CAIXA MATRIZ 3.01.01.01.0001 - VENDAS DE MERCADORIAS 001 - Vendas de Mercadorias Conforme NF N° NFE, 1, 25			258,00
		Total Débitos			5.223,00
		Total Créditos			5.223,00
		A Transportar =====> Débitos :	97.818,48	Créditos :	97.818,48

LIVRO DIÁRIO					
MACTRON MANUTENCOES E SERVICOS LTDA					0092
Av Ataliba Vieira de Almeida, 2081 - Campo Velho Cep : 65500-000					
Chapadinha / MA					
CNPJ / CEI : 53.548.424/0001-51			Inscrição Estadual: 128389931		
Local de Registro : Jucema			Data do Registro : 18/01/2024		Nº do Registro : 21201516036
Período Movimento: 18/01/2024 a 31/12/2024			LIVRO : 0001		FOLHA: 11
Data	Lançamento	Conta Débito Conta Crédito Histórico / Complemento	Valor		
		De Transporte =====> Débitos :	97.818,48	Créditos :	97.818,48
12/06	29.0000	1.01.01.01.0001 - CAIXA MATRIZ 3.01.01.01.0001 - VENDAS DE MERCADORIAS 001 - Vendas de Mercadorias Conforme NF N° 27 ACO VERDE DO BRASIL S.A.			2.792,00
		Total Débitos			2.792,00
		Total Créditos			2.792,00
14/06	30.0000	1.01.01.01.0001 - CAIXA MATRIZ 3.01.01.01.0001 - VENDAS DE MERCADORIAS 001 - Vendas de Mercadorias Conforme NF N° NFE, 1, 28			280,00
		Total Débitos			280,00
		Total Créditos			280,00
19/06	31.0000	1.01.01.01.0001 - CAIXA MATRIZ 3.01.01.01.0001 - VENDAS DE MERCADORIAS 001 - Vendas de Mercadorias Conforme NF N° NFE, 1, 30			180,00
19/06	32.0000	1.01.01.01.0001 - CAIXA MATRIZ 3.01.01.01.0001 - VENDAS DE MERCADORIAS 001 - Vendas de Mercadorias Conforme NF N° NFE, 1, 31			360,00
19/06	33.0000	1.01.01.01.0001 - CAIXA MATRIZ 3.01.01.01.0001 - VENDAS DE MERCADORIAS 001 - Vendas de Mercadorias Conforme NF N° NFE, 1, 32			95,90
		Total Débitos			635,90
		Total Créditos			635,90
20/06	34.0000	1.01.01.01.0001 - CAIXA MATRIZ 3.01.01.01.0001 - VENDAS DE MERCADORIAS 001 - Vendas de Mercadorias Conforme NF N° NFE, 1, 33			132,60
20/06	35.0000	1.01.01.01.0001 - CAIXA MATRIZ 3.01.01.01.0001 - VENDAS DE MERCADORIAS 001 - Vendas de Mercadorias Conforme NF N° NFE, 1, 34			676,60
20/06	36.0000	1.01.01.01.0001 - CAIXA MATRIZ 3.01.01.01.0001 - VENDAS DE MERCADORIAS 001 - Vendas de Mercadorias Conforme NF N° NFE, 1, 35			1.200,00
20/06	37.0000	1.01.01.01.0001 - CAIXA MATRIZ 3.01.01.01.0001 - VENDAS DE MERCADORIAS 001 - Vendas de Mercadorias Conforme NF N° NFE, 1, 36			175,00
20/06	38.0000	1.01.01.01.0001 - CAIXA MATRIZ 3.01.01.01.0001 - VENDAS DE MERCADORIAS 001 - Vendas de Mercadorias Conforme NF N° NFE, 1, 37			347,00
20/06	44.0000	1.01.01.01.0001 - CAIXA MATRIZ 3.01.01.02.0001 - SERVIÇOS PRESTADOS 040 - Pagamento efetuado conforme Espécie NFSE, Série 3, N° 1			3.580,00
		A Transportar =====> Débitos :	107.637,58	Créditos :	107.637,58

LIVRO DIÁRIO					
MACTRON MANUTENCOES E SERVICOS LTDA					0092
Av Ataliba Vieira de Almeida, 2081 - Campo Velho Cep : 65500-000					
Chapadinha / MA					
CNPJ / CEI : 53.548.424/0001-51			Inscrição Estadual: 128389931		
Local de Registro : Jucema			Data do Registro : 18/01/2024		Nº do Registro : 21201516036
Período Movimento: 18/01/2024 a 31/12/2024			LIVRO : 0001		FOLHA: 12
Data	Lançamento	Conta Débito Conta Crédito Histórico / Complemento	Valor		
		De Transporte =====> Débitos :	107.637,58	Créditos :	107.637,58
20/06	289.0000	4.01.01.02.0007 - SERVIÇOS PRESTADO PESSOA FISICA 1.01.01.01.0001 - CAIXA MATRIZ 191 - Valores referentes a: PAGTO DE DESP COM SERV PREST PF	800,00		
20/06	346.0000	2.01.03.01.0006 - SIMPLES A RECOLHER 1.01.01.01.0001 - CAIXA MATRIZ 191 - Valores referentes a: PAGTO SIMPLES NACIONAL	1.069,14		
		Total Débitos	7.980,34		
		Total Créditos	7.980,34		
24/06	39.0000	1.01.01.01.0001 - CAIXA MATRIZ 3.01.01.01.0001 - VENDAS DE MERCADORIAS 001 - Vendas de Mercadorias Conforme NF Nº NFE, 1, 40	3.000,00		
24/06	40.0000	1.01.02.01.0001 - CLIENTES GERAIS 3.01.01.01.0001 - VENDAS DE MERCADORIAS 001 - Vendas de Mercadorias Conforme NF Nº NFE, 1, 41	17.718,00		
		Total Débitos	20.718,00		
		Total Créditos	20.718,00		
25/06	41.0000	1.01.01.01.0001 - CAIXA MATRIZ 3.01.01.01.0001 - VENDAS DE MERCADORIAS 001 - Vendas de Mercadorias Conforme NF Nº NFE, 1, 42	530,00		
		Total Débitos	530,00		
		Total Créditos	530,00		
26/06	42.0000	1.01.02.01.0001 - CLIENTES GERAIS 3.01.01.01.0001 - VENDAS DE MERCADORIAS 001 - Vendas de Mercadorias Conforme NF Nº NFE, 1, 44	4.871,50		
		Total Débitos	4.871,50		
		Total Créditos	4.871,50		
28/06	17.0000	1.01.03.01.0001 - COMPRAS DE MERCADORIAS 1.01.01.01.0001 - CAIXA MATRIZ 129 - Pago compra de Mercadorias conforme: NFE, 1, 644612	4.170,98		
28/06	43.0000	1.01.01.01.0001 - CAIXA MATRIZ 3.01.01.01.0001 - VENDAS DE MERCADORIAS 001 - Vendas de Mercadorias Conforme NF Nº NFE, 1, 45	200,00		
		Total Débitos	4.370,98		
		Total Créditos	4.370,98		
30/06	217.0000	4.01.01.03.0012 - SIMPLES 2.01.03.01.0006 - SIMPLES A RECOLHER 191 - Valores referentes a: SIMPLES NACIONAL 06 2024	1.970,08		
		A Transportar =====> Débitos :	141.967,28	Créditos :	141.967,28

LIVRO DIÁRIO

MACTRON MANUTENCOES E SERVICOS LTDA

0092

Av Ataliba Vieira de Almeida, 2081 - Campo Velho Cep : 65500-000

Chapadinha / MA

CNPJ / CEI : 53.548.424/0001-51

Inscrição Estadual: 128389931

Local de Registro : Jucema

Data do Registro : 18/01/2024

Nº do Registro : 21201516036

Período Movimento: 18/01/2024 a 31/12/2024

LIVRO : 0001

FOLHA: 13

Data	Lançamento	Conta Débito Conta Crédito Histórico / Complemento	Valor
		De Transporte =====> Débitos : 141.967,28 Créditos :	141.967,28
30/06	266.0000	4.01.03.01.0001 - CUSTO DAS MERCADORIAS VENDIDAS (CMV) 1.01.03.01.0001 - COMPRAS DE MERCADORIAS 011 - Custo de Mercadorias Vendidas 06 2024	3.887,92
30/06	315.0000	4.01.01.02.0013 - DESPESAS COM DEPRECIACÃO 1.02.03.02.0002 - (-) DEPREC. ACUM. EQUIP. INFORMATICA 089 - Vr. ref. Depreciação apurado no ano 2024	230,00
30/06	322.0000	4.01.01.02.0013 - DESPESAS COM DEPRECIACÃO 1.02.03.02.0004 - (-) DEPREC. ACUM. MAQ. E EQUIPAMENTOS 089 - Vr. ref. Depreciação apurado no ano 2024	68,33
30/06	329.0000	4.01.01.02.0013 - DESPESAS COM DEPRECIACÃO 1.02.03.02.0006 - (-) DEPREC. ACUM. MOV. E UTENSILIOS 089 - Vr. ref. Depreciação apurado no ano 2024	108,33
30/06	336.0000	4.01.01.04.0025 - MANUTENÇÃO E CONSERVAÇÃO 1.01.01.01.0001 - CAIXA MATRIZ 191 - Valores referentes a: PAGTO DE DESP COM MANUTENÇÃO	3.809,12
			Total Débitos 10.073,78
			Total Créditos 10.073,78
Total do Mês =====> Débitos :			150.070,98
			Créditos : 150.070,98
		A Transportar =====> Débitos :	150.070,98
			Créditos : 150.070,98

LIVRO DIÁRIO

MACTRON MANUTENCOES E SERVICOS LTDA

0092

Av Ataliba Vieira de Almeida, 2081 - Campo Velho Cep : 65500-000
Chapadinha / MA
CNPJ / CEI : 53.548.424/0001-51
Local de Registro : Jucema
Período Movimento: 18/01/2024 a 31/12/2024

Inscrição Estadual: 128389931
Data do Registro : 18/01/2024 N° do Registro : 21201516036
LIVRO : 0001 FOLHA: 14

Data	Lançamento	Conta Débito Conta Crédito Histórico / Complemento	Valor
		De Transporte =====> Débitos : 150.070,98 Créditos : 150.070,98	
02/07	45.0000	1.01.02.01.0001 - CLIENTES GERAIS 3.01.01.01.0001 - VENDAS DE MERCADORIAS 001 - Vendas de Mercadorias Conforme NF N° NFE, 1, 46	9.353,03
		Total Débitos	9.353,03
		Total Créditos	9.353,03
04/07	46.0000	1.01.01.01.0001 - CAIXA MATRIZ 3.01.01.01.0001 - VENDAS DE MERCADORIAS 001 - Vendas de Mercadorias Conforme NF N° NFE, 1, 47	2.690,00
04/07	47.0000	1.01.01.01.0001 - CAIXA MATRIZ 3.01.01.01.0001 - VENDAS DE MERCADORIAS 001 - Vendas de Mercadorias Conforme NF N° NFE, 1, 48	3.700,00
04/07	48.0000	1.01.01.01.0001 - CAIXA MATRIZ 3.01.01.01.0001 - VENDAS DE MERCADORIAS 001 - Vendas de Mercadorias Conforme NF N° NFE, 1, 50	1.162,80
		Total Débitos	7.552,80
		Total Créditos	7.552,80
05/07	49.0000	1.01.01.01.0001 - CAIXA MATRIZ 3.01.01.01.0001 - VENDAS DE MERCADORIAS 001 - Vendas de Mercadorias Conforme NF N° NFE, 1, 51	900,00
05/07	50.0000	1.01.01.01.0001 - CAIXA MATRIZ 3.01.01.01.0001 - VENDAS DE MERCADORIAS 001 - Vendas de Mercadorias Conforme NF N° NFE, 1, 52	1.916,55
		Total Débitos	2.816,55
		Total Créditos	2.816,55
09/07	51.0000	1.01.01.01.0001 - CAIXA MATRIZ 3.01.01.01.0001 - VENDAS DE MERCADORIAS 001 - Vendas de Mercadorias Conforme NF N° NFE, 1, 53	506,00
09/07	52.0000	1.01.01.01.0001 - CAIXA MATRIZ 3.01.01.01.0001 - VENDAS DE MERCADORIAS 001 - Vendas de Mercadorias Conforme NF N° NFE, 1, 55	49,50
09/07	53.0000	1.01.02.01.0001 - CLIENTES GERAIS 3.01.01.01.0001 - VENDAS DE MERCADORIAS 001 - Vendas de Mercadorias Conforme NF N° NFE, 1, 57	4.920,50
		Total Débitos	5.476,00
		Total Créditos	5.476,00
10/07	226.0000	4.01.01.02.0006 - HONORARIOS CONTABEIS 1.01.01.01.0001 - CAIXA MATRIZ 191 - Valores referentes a: PAGTO DE DESP CO HONORARIOS CONTABEIS	300,00
		A Transportar =====> Débitos : 175.569,36 Créditos : 175.569,36	

LIVRO DIÁRIO

MACTRON MANUTENCOES E SERVICOS LTDA

0092

Av Ataliba Vieira de Almeida, 2081 - Campo Velho Cep : 65500-000

Chapadinha / MA

CNPJ / CEI : 53.548.424/0001-51

Inscrição Estadual: 128389931

Local de Registro : Jucema

Data do Registro : 18/01/2024

Nº do Registro : 21201516036

Período Movimento: 18/01/2024 a 31/12/2024

LIVRO : 0001

FOLHA: 15

Data	Lançamento	Conta Débito Conta Crédito Histórico / Complemento	Valor
		De Transporte =====> Débitos : 175.569,36 Créditos :	175.569,36
10/07	234.0000	4.01.01.02.0010 - AGUA E ESGOTO 1.01.01.01.0001 - CAIXA MATRIZ 033 - Pagto conta de Agua ref. ao mês: PAGTO DE DESP COM AGUA	120,00
10/07	242.0000	4.01.01.02.0001 - ALUGUEIS 1.01.01.01.0001 - CAIXA MATRIZ 040 - Pagamento efetuado conforme PAGTO DE DESP COM ALUGUEL	600,00
10/07	250.0000	4.01.01.02.0003 - ENERGIA ELETTRICA 1.01.01.01.0001 - CAIXA MATRIZ 032 - Pagamento a ENERGIA ref. conta do mês: PAGTO DE DESP COM ENERGIA	383,41
10/07	258.0000	4.01.01.02.0002 - TELEFONE 1.01.01.01.0001 - CAIXA MATRIZ 053 - Pagamento efetuado a Telemar ref. mês: PAGTO DE DESP COM TELEFONE	210,00
10/07	275.0000	4.01.01.04.0007 - MATERIAL DE ESCRITORIO 1.01.01.01.0001 - CAIXA MATRIZ 191 - Valores referentes a: PAGTO DE DESP COM MATERIAIS DE ESCRITORIO	21,87
10/07	283.0000	4.01.01.02.0007 - SERVIÇOS PRESTADO PESSOA FISICA 1.01.01.01.0001 - CAIXA MATRIZ 191 - Valores referentes a: PAGTO DE DESP COM SERV PREST PF	1.200,00
10/07	297.0000	4.01.01.02.0008 - SERVIÇOS PRESTADOS PESSOA JURIDICA 1.01.01.01.0001 - CAIXA MATRIZ 191 - Valores referentes a: PAGTO DE DESP COM SERV PREST PJ	600,00
10/07	308.0000	4.01.01.04.0001 - MATERIAL DE LIMPEZA 1.01.01.01.0001 - CAIXA MATRIZ 191 - Valores referentes a: PAGTO DE DESP COM MATERIAL DE LIMPEZA	77,98
10/07	340.0000	4.01.01.04.0009 - DESPESAS COM COMBUSTIVEL 1.01.01.01.0001 - CAIXA MATRIZ 191 - Valores referentes a: PAGTO DE DESP COM COMBUSTIVEIS	539,09
		Total Débitos	4.052,35
		Total Créditos	4.052,35
11/07	54.0000	1.01.01.01.0001 - CAIXA MATRIZ 3.01.01.01.0001 - VENDAS DE MERCADORIAS 001 - Vendas de Mercadorias Conforme NF N° NFE, 1, 58	2.800,00
		Total Débitos	2.800,00
		Total Créditos	2.800,00
12/07	55.0000	1.01.01.01.0001 - CAIXA MATRIZ 3.01.01.01.0001 - VENDAS DE MERCADORIAS 001 - Vendas de Mercadorias Conforme NF N° NFE, 1, 59	229,00
		A Transportar =====> Débitos : 182.350,71 Créditos :	182.350,71

LIVRO DIÁRIO

MACTRON MANUTENCOES E SERVICOS LTDA

0092

Av Ataliba Vieira de Almeida, 2081 - Campo Velho Cep : 65500-000
Chapadinha / MA

CNPJ / CEI : 53.548.424/0001-51

Inscrição Estadual: 128389931

Local de Registro : Jucema

Data do Registro : 18/01/2024

Nº do Registro : 21201516036

Período Movimento: 18/01/2024 a 31/12/2024

LIVRO : 0001

FOLHA: 16

Data	Lançamento	Conta Débito Conta Crédito Histórico / Complemento			Valor
		De Transporte =====>	Débitos :	Créditos :	
			182.350,71		182.350,71
12/07	56.0000	1.01.01.01.0001 - CAIXA MATRIZ 3.01.01.01.0001 - VENDAS DE MERCADORIAS 001 - Vendas de Mercadorias Conforme NF N° NFE, 1, 60			1.680,00
			Total Débitos		1.909,00
			Total Créditos		1.909,00
16/07	57.0000	1.01.01.01.0001 - CAIXA MATRIZ 3.01.01.01.0001 - VENDAS DE MERCADORIAS 001 - Vendas de Mercadorias Conforme NF N° NFE, 1, 61			160,00
			Total Débitos		160,00
			Total Créditos		160,00
18/07	58.0000	1.01.01.01.0001 - CAIXA MATRIZ 3.01.01.01.0001 - VENDAS DE MERCADORIAS 001 - Vendas de Mercadorias Conforme NF N° NFE, 1, 62			800,00
18/07	59.0000	1.01.01.01.0001 - CAIXA MATRIZ 3.01.01.01.0001 - VENDAS DE MERCADORIAS 001 - Vendas de Mercadorias Conforme NF N° NFE, 1, 64			1.886,00
18/07	60.0000	1.01.01.01.0001 - CAIXA MATRIZ 3.01.01.01.0001 - VENDAS DE MERCADORIAS 001 - Vendas de Mercadorias Conforme NF N° NFE, 1, 65			957,00
			Total Débitos		3.643,00
			Total Créditos		3.643,00
20/07	61.0000	1.01.01.01.0001 - CAIXA MATRIZ 3.01.01.01.0001 - VENDAS DE MERCADORIAS 001 - Vendas de Mercadorias Conforme NF N° NFE, 1, 66			500,00
20/07	290.0000	4.01.01.02.0007 - SERVIÇOS PRESTADO PESSOA FISICA 1.01.01.01.0001 - CAIXA MATRIZ 191 - Valores referentes a: PAGTO DE DESP COM SERV PREST PF			800,00
20/07	347.0000	2.01.03.01.0006 - SIMPLES A RECOLHER 1.01.01.01.0001 - CAIXA MATRIZ 191 - Valores referentes a: PAGTO SIMPLES NACIONAL 06 2024			1.970,08
			Total Débitos		3.270,08
			Total Créditos		3.270,08
23/07	62.0000	1.01.01.01.0001 - CAIXA MATRIZ 3.01.01.01.0001 - VENDAS DE MERCADORIAS 001 - Vendas de Mercadorias Conforme NF N° NFE, 1, 67			170,00
23/07	63.0000	1.01.01.01.0001 - CAIXA MATRIZ 3.01.01.01.0001 - VENDAS DE MERCADORIAS 001 - Vendas de Mercadorias Conforme NF N° NFE, 1, 68			596,00
		A Transportar =====>	Débitos :	191.869,79	191.869,79
				Créditos :	

LIVRO DIÁRIO

MACTRON MANUTENCOES E SERVICOS LTDA

0092

Av Ataliba Vieira de Almeida, 2081 - Campo Velho Cep : 65500-000

Chapadinha / MA

CNPJ / CEI : 53.548.424/0001-51

Inscrição Estadual: 128389931

Local de Registro : Jucema

Data do Registro : 18/01/2024

Nº do Registro : 21201516036

Período Movimento: 18/01/2024 a 31/12/2024

LIVRO : 0001

FOLHA: 17

Data	Lançamento	Conta Débito	Conta Crédito	Histórico / Complemento		Valor
				De Transporte =====>	Débitos :	
					191.869,79	191.869,79
23/07	64.0000	1.01.01.01.0001 - CAIXA MATRIZ		3.01.01.01.0001 - VENDAS DE MERCADORIAS		510,00
				001 - Vendas de Mercadorias Conforme NF N° NFE, 1, 69		
23/07	65.0000	1.01.01.01.0001 - CAIXA MATRIZ		3.01.01.01.0001 - VENDAS DE MERCADORIAS		81,90
				001 - Vendas de Mercadorias Conforme NF N° NFE, 1, 70		
					Total Débitos	1.357,90
					Total Créditos	1.357,90
24/07	66.0000	1.01.01.01.0001 - CAIXA MATRIZ		3.01.01.01.0001 - VENDAS DE MERCADORIAS		200,00
				001 - Vendas de Mercadorias Conforme NF N° NFE, 1, 71		
					Total Débitos	200,00
					Total Créditos	200,00
25/07	67.0000	1.01.01.01.0001 - CAIXA MATRIZ		3.01.01.01.0001 - VENDAS DE MERCADORIAS		230,00
				001 - Vendas de Mercadorias Conforme NF N° NFE, 1, 72		
25/07	68.0000	1.01.01.01.0001 - CAIXA MATRIZ		3.01.01.01.0001 - VENDAS DE MERCADORIAS		429,00
				001 - Vendas de Mercadorias Conforme NF N° 73 GL BIOENERGIA MARANHAO		
					Total Débitos	659,00
					Total Créditos	659,00
26/07	69.0000	1.01.01.01.0001 - CAIXA MATRIZ		3.01.01.01.0001 - VENDAS DE MERCADORIAS		450,00
				001 - Vendas de Mercadorias Conforme NF N° NFE, 1, 74		
26/07	70.0000	1.01.01.01.0001 - CAIXA MATRIZ		3.01.01.01.0001 - VENDAS DE MERCADORIAS		2.250,00
				001 - Vendas de Mercadorias Conforme NF N° NFE, 1, 75		
26/07	71.0000	1.01.01.01.0001 - CAIXA MATRIZ		3.01.01.01.0001 - VENDAS DE MERCADORIAS		360,00
				001 - Vendas de Mercadorias Conforme NF N° NFE, 1, 76		
26/07	72.0000	1.01.01.01.0001 - CAIXA MATRIZ		3.01.01.01.0001 - VENDAS DE MERCADORIAS		1.950,00
				001 - Vendas de Mercadorias Conforme NF N° NFE, 1, 77		
26/07	73.0000	1.01.01.01.0001 - CAIXA MATRIZ		3.01.01.01.0001 - VENDAS DE MERCADORIAS		391,90
				001 - Vendas de Mercadorias Conforme NF N° NFE, 1, 78		
26/07	74.0000	1.01.01.01.0001 - CAIXA MATRIZ		3.01.01.01.0001 - VENDAS DE MERCADORIAS		115,00
				001 - Vendas de Mercadorias Conforme NF N° NFE, 1, 79		
				A Transportar =====>	Débitos :	198.837,59
					Créditos :	198.837,59

LIVRO DIÁRIO

MACTRON MANUTENCOES E SERVICOS LTDA

0092

Av Ataliba Vieira de Almeida, 2081 - Campo Velho Cep : 65500-000

Chapadinha / MA

CNPJ / CEI : 53.548.424/0001-51

Inscrição Estadual: 128389931

Local de Registro : Jucema

Data do Registro : 18/01/2024

Nº do Registro : 21201516036

Período Movimento: 18/01/2024 a 31/12/2024

LIVRO : 0001

FOLHA: 18

Data	Lançamento	Conta Débito Conta Crédito Histórico / Complemento	Valor
		De Transporte =====> Débitos : 198.837,59	Créditos : 198.837,59
			Total Débitos 5.516,90
			Total Créditos 5.516,90
30/07	75.0000	1.01.01.01.0001 - CAIXA MATRIZ 3.01.01.01.0001 - VENDAS DE MERCADORIAS 001 - Vendas de Mercadorias Conforme NF N° NFE, 1, 80	220,00
30/07	76.0000	1.01.01.01.0001 - CAIXA MATRIZ 3.01.01.01.0001 - VENDAS DE MERCADORIAS 001 - Vendas de Mercadorias Conforme NF N° NFE, 1, 81	380,00
30/07	77.0000	1.01.01.01.0001 - CAIXA MATRIZ 3.01.01.01.0001 - VENDAS DE MERCADORIAS 001 - Vendas de Mercadorias Conforme NF N° NFE, 1, 83	67,00
30/07	78.0000	1.01.01.01.0001 - CAIXA MATRIZ 3.01.01.01.0001 - VENDAS DE MERCADORIAS 001 - Vendas de Mercadorias Conforme NF N° NFE, 1, 84	315,00
30/07	79.0000	1.01.01.01.0001 - CAIXA MATRIZ 3.01.01.01.0001 - VENDAS DE MERCADORIAS 001 - Vendas de Mercadorias Conforme NF N° NFE, 1, 85	136,00
30/07	80.0000	1.01.01.01.0001 - CAIXA MATRIZ 3.01.01.01.0001 - VENDAS DE MERCADORIAS 001 - Vendas de Mercadorias Conforme NF N° NFE, 1, 86	136,00
30/07	81.0000	1.01.01.01.0001 - CAIXA MATRIZ 3.01.01.01.0001 - VENDAS DE MERCADORIAS 001 - Vendas de Mercadorias Conforme NF N° NFE, 1, 87	663,00
30/07	82.0000	1.01.02.01.0001 - CLIENTES GERAIS 3.01.01.01.0001 - VENDAS DE MERCADORIAS 001 - Vendas de Mercadorias Conforme NF N° NFE, 1, 88	4.900,00
			Total Débitos 6.817,00
			Total Créditos 6.817,00
31/07	83.0000	1.01.02.01.0001 - CLIENTES GERAIS 3.01.01.01.0001 - VENDAS DE MERCADORIAS 001 - Vendas de Mercadorias Conforme NF N° NFE, 1, 89	6.750,00
31/07	84.0000	1.01.01.01.0001 - CAIXA MATRIZ 3.01.01.01.0001 - VENDAS DE MERCADORIAS 001 - Vendas de Mercadorias Conforme NF N° NFE, 1, 90	180,00
31/07	85.0000	1.01.01.01.0001 - CAIXA MATRIZ 3.01.01.01.0001 - VENDAS DE MERCADORIAS 001 - Vendas de Mercadorias Conforme NF N° NFE, 1, 91	380,00
		A Transportar =====> Débitos : 212.964,59	Créditos : 212.964,59

LIVRO DIÁRIO					
MACTRON MANUTENCOES E SERVICOS LTDA					0092
Av Ataliba Vieira de Almeida, 2081 - Campo Velho Cep : 65500-000					
Chapadinha / MA					
CNPJ / CEI : 53.548.424/0001-51			Inscrição Estadual: 128389931		
Local de Registro : Jucema			Data do Registro : 18/01/2024		Nº do Registro : 21201516036
Período Movimento: 18/01/2024 a 31/12/2024			LIVRO : 0001		FOLHA: 19
Data	Lançamento	Conta Débito Conta Crédito Histórico / Complemento	Valor		
		De Transporte =====> Débitos :	212.964,59	Créditos :	212.964,59
31/07	218.0000	4.01.01.03.0012 - SIMPLES 2.01.03.01.0006 - SIMPLES A RECOLHER 191 - Valores referentes a: SIMPLES NACIONAL 07 2024	2.237,00		
31/07	267.0000	4.01.03.01.0001 - CUSTO DAS MERCADORIAS VENDIDAS (CMV) 1.01.03.01.0001 - COMPRAS DE MERCADORIAS 011 - Custo de Mercadorias Vendidas 07 2024	1.249,82		
31/07	316.0000	4.01.01.02.0013 - DESPESAS COM DEPRECIAÇÃO 1.02.03.02.0002 - (-) DEPREC. ACUM. EQUIP. INFORMATICA 089 - Vr. ref. Depreciação apurado no ano 2024	230,00		
31/07	323.0000	4.01.01.02.0013 - DESPESAS COM DEPRECIAÇÃO 1.02.03.02.0004 - (-) DEPREC. ACUM. MAQ. E EQUIPAMENTOS 089 - Vr. ref. Depreciação apurado no ano 2024	68,33		
31/07	330.0000	4.01.01.02.0013 - DESPESAS COM DEPRECIAÇÃO 1.02.03.02.0006 - (-) DEPREC. ACUM. MOV. E UTENSILIOS 089 - Vr. ref. Depreciação apurado no ano 2024	108,33		
			Total Débitos	11.203,48	
			Total Créditos	11.203,48	
Total do Mês =====>			Débitos :	216.858,07	Créditos : 216.858,07
		A Transportar =====>	Débitos :	216.858,07	Créditos : 216.858,07

LIVRO DIÁRIO

MACTRON MANUTENCOES E SERVICOS LTDA

0092

Av Ataliba Vieira de Almeida, 2081 - Campo Velho Cep : 65500-000
Chapadinha / MA

CNPJ / CEI : 53.548.424/0001-51

Inscrição Estadual: 128389931

Local de Registro : Jucema

Data do Registro : 18/01/2024

Nº do Registro : 21201516036

Período Movimento: 18/01/2024 a 31/12/2024

LIVRO : 0001

FOLHA: 20

Data	Lançamento	Conta Débito Conta Crédito Histórico / Complemento	Valor
		De Transporte =====> Débitos : 216.858,07	Créditos : 216.858,07
01/08	88.0000	1.01.01.01.0001 - CAIXA MATRIZ 3.01.01.01.0001 - VENDAS DE MERCADORIAS 001 - Vendas de Mercadorias Conforme NF N° NFE, 1, 92	180,00
01/08	89.0000	1.01.01.01.0001 - CAIXA MATRIZ 3.01.01.01.0001 - VENDAS DE MERCADORIAS 001 - Vendas de Mercadorias Conforme NF N° NFE, 1, 93	1.202,75
01/08	90.0000	1.01.01.01.0001 - CAIXA MATRIZ 3.01.01.01.0001 - VENDAS DE MERCADORIAS 001 - Vendas de Mercadorias Conforme NF N° NFE, 1, 94	900,00
01/08	91.0000	1.01.01.01.0001 - CAIXA MATRIZ 3.01.01.01.0001 - VENDAS DE MERCADORIAS 001 - Vendas de Mercadorias Conforme NF N° NFE, 1, 95	284,60
01/08	92.0000	1.01.01.01.0001 - CAIXA MATRIZ 3.01.01.01.0001 - VENDAS DE MERCADORIAS 001 - Vendas de Mercadorias Conforme NF N° NFE, 1, 96	1.123,80
01/08	93.0000	1.01.01.01.0001 - CAIXA MATRIZ 3.01.01.01.0001 - VENDAS DE MERCADORIAS 001 - Vendas de Mercadorias Conforme NF N° NFE, 1, 97	12,00
01/08	94.0000	1.01.01.01.0001 - CAIXA MATRIZ 3.01.01.01.0001 - VENDAS DE MERCADORIAS 001 - Vendas de Mercadorias Conforme NF N° NFE, 1, 98	714,00
01/08	95.0000	1.01.01.01.0001 - CAIXA MATRIZ 3.01.01.01.0001 - VENDAS DE MERCADORIAS 001 - Vendas de Mercadorias Conforme NF N° NFE, 1, 99	652,80
01/08	96.0000	1.01.01.01.0001 - CAIXA MATRIZ 3.01.01.01.0001 - VENDAS DE MERCADORIAS 001 - Vendas de Mercadorias Conforme NF N° NFE, 1, 100	950,00
01/08	97.0000	1.01.01.01.0001 - CAIXA MATRIZ 3.01.01.01.0001 - VENDAS DE MERCADORIAS 001 - Vendas de Mercadorias Conforme NF N° NFE, 2, 93	430,00
		Total Débitos	6.449,95
		Total Créditos	6.449,95
02/08	98.0000	1.01.01.01.0001 - CAIXA MATRIZ 3.01.01.01.0001 - VENDAS DE MERCADORIAS 001 - Vendas de Mercadorias Conforme NF N° NFE, 1, 101	1.136,00
		A Transportar =====> Débitos : 224.444,02	Créditos : 224.444,02

LIVRO DIÁRIO

MACTRON MANUTENCOES E SERVICOS LTDA

0092

Av Ataliba Vieira de Almeida, 2081 - Campo Velho Cep : 65500-000
Chapadinha / MA
CNPJ / CEI : 53.548.424/0001-51
Local de Registro : Jucema
Período Movimento: 18/01/2024 a 31/12/2024

Inscrição Estadual: 128389931
Data do Registro : 18/01/2024 N° do Registro : 21201516036
LIVRO : 0001 FOLHA: 21

Data	Lançamento	Conta Débito Conta Crédito Histórico / Complemento	Valor
		De Transporte =====> Débitos : 224.444,02	Créditos : 224.444,02
02/08	99.0000	1.01.01.01.0001 - CAIXA MATRIZ 3.01.01.01.0001 - VENDAS DE MERCADORIAS 001 - Vendas de Mercadorias Conforme NF N° NFE, 1, 102	250,00
02/08	100.0000	1.01.01.01.0001 - CAIXA MATRIZ 3.01.01.01.0001 - VENDAS DE MERCADORIAS 001 - Vendas de Mercadorias Conforme NF N° NFE, 1, 103	180,00
		Total Débitos	1.566,00
		Total Créditos	1.566,00
03/08	101.0000	1.01.01.01.0001 - CAIXA MATRIZ 3.01.01.01.0001 - VENDAS DE MERCADORIAS 001 - Vendas de Mercadorias Conforme NF N° NFE, 1, 104	594,00
		Total Débitos	594,00
		Total Créditos	594,00
05/08	102.0000	1.01.01.01.0001 - CAIXA MATRIZ 3.01.01.01.0001 - VENDAS DE MERCADORIAS 001 - Vendas de Mercadorias Conforme NF N° NFE, 1, 106	1.150,01
05/08	103.0000	1.01.01.01.0001 - CAIXA MATRIZ 3.01.01.01.0001 - VENDAS DE MERCADORIAS 001 - Vendas de Mercadorias Conforme NF N° NFE, 1, 107	200,00
05/08	104.0000	1.01.01.01.0001 - CAIXA MATRIZ 3.01.01.01.0001 - VENDAS DE MERCADORIAS 001 - Vendas de Mercadorias Conforme NF N° NFE, 1, 108	180,00
		Total Débitos	1.530,01
		Total Créditos	1.530,01
06/08	105.0000	1.01.02.01.0001 - CLIENTES GERAIS 3.01.01.01.0001 - VENDAS DE MERCADORIAS 001 - Vendas de Mercadorias Conforme NF N° NFE, 1, 110	4.900,00
06/08	106.0000	1.01.01.01.0001 - CAIXA MATRIZ 3.01.01.01.0001 - VENDAS DE MERCADORIAS 001 - Vendas de Mercadorias Conforme NF N° NFE, 1, 111	1.200,00
		Total Débitos	6.100,00
		Total Créditos	6.100,00
07/08	107.0000	1.01.01.01.0001 - CAIXA MATRIZ 3.01.01.01.0001 - VENDAS DE MERCADORIAS 001 - Vendas de Mercadorias Conforme NF N° NFE, 1, 112	710,00
07/08	108.0000	1.01.01.01.0001 - CAIXA MATRIZ 3.01.01.01.0001 - VENDAS DE MERCADORIAS 001 - Vendas de Mercadorias Conforme NF N° NFE, 1, 113	1.400,00
		A Transportar =====> Débitos : 235.208,03	Créditos : 235.208,03

LIVRO DIÁRIO

MACTRON MANUTENCOES E SERVICOS LTDA

0092

Av Ataliba Vieira de Almeida, 2081 - Campo Velho Cep : 65500-000

Chapadinha / MA

CNPJ / CEI : 53.548.424/0001-51

Inscrição Estadual: 128389931

Local de Registro : Jucema

Data do Registro : 18/01/2024

Nº do Registro : 21201516036

Período Movimento: 18/01/2024 a 31/12/2024

LIVRO : 0001

FOLHA: 22

Data	Lançamento	Conta Débito Conta Crédito Histórico / Complemento	Valor
		De Transporte =====> Débitos : 235.208,03	Créditos : 235.208,03
07/08	147.0000	1.01.01.01.0001 - CAIXA MATRIZ 3.01.01.02.0001 - SERVIÇOS PRESTADOS 040 - Pagamento efetuado conforme Espécie NFSE, Série 1, Nº 4	2.980,00
		Total Débitos	5.090,00
		Total Créditos	5.090,00
08/08	109.0000	1.01.01.01.0001 - CAIXA MATRIZ 3.01.01.01.0001 - VENDAS DE MERCADORIAS 001 - Vendas de Mercadorias Conforme NF Nº NFE, 1, 114	2.039,00
08/08	110.0000	1.01.01.01.0001 - CAIXA MATRIZ 3.01.01.01.0001 - VENDAS DE MERCADORIAS 001 - Vendas de Mercadorias Conforme NF Nº NFE, 1, 115	1.122,00
08/08	111.0000	1.01.01.01.0001 - CAIXA MATRIZ 3.01.01.01.0001 - VENDAS DE MERCADORIAS 001 - Vendas de Mercadorias Conforme NF Nº NFE, 1, 116	427,00
08/08	112.0000	1.01.01.01.0001 - CAIXA MATRIZ 3.01.01.01.0001 - VENDAS DE MERCADORIAS 001 - Vendas de Mercadorias Conforme NF Nº NFE, 1, 117	405,45
08/08	113.0000	1.01.01.01.0001 - CAIXA MATRIZ 3.01.01.01.0001 - VENDAS DE MERCADORIAS 001 - Vendas de Mercadorias Conforme NF Nº NFE, 1, 118	307,70
08/08	114.0000	1.01.01.01.0001 - CAIXA MATRIZ 3.01.01.01.0001 - VENDAS DE MERCADORIAS 001 - Vendas de Mercadorias Conforme NF Nº NFE, 1, 119	56,10
08/08	115.0000	1.01.01.01.0001 - CAIXA MATRIZ 3.01.01.01.0001 - VENDAS DE MERCADORIAS 001 - Vendas de Mercadorias Conforme NF Nº NFE, 1, 120	268,00
08/08	116.0000	1.01.01.01.0001 - CAIXA MATRIZ 3.01.01.01.0001 - VENDAS DE MERCADORIAS 001 - Vendas de Mercadorias Conforme NF Nº NFE, 1, 121	116,79
08/08	117.0000	1.01.01.01.0001 - CAIXA MATRIZ 3.01.01.01.0001 - VENDAS DE MERCADORIAS 001 - Vendas de Mercadorias Conforme NF Nº NFE, 1, 122	78,00
08/08	118.0000	1.01.01.01.0001 - CAIXA MATRIZ 3.01.01.01.0001 - VENDAS DE MERCADORIAS 001 - Vendas de Mercadorias Conforme NF Nº NFE, 1, 123	78,00
		A Transportar =====> Débitos : 243.086,07	Créditos : 243.086,07

LIVRO DIÁRIO

MACTRON MANUTENCOES E SERVICOS LTDA

0092

Av Ataliba Vieira de Almeida, 2081 - Campo Velho Cep : 65500-000

Chapadinha / MA

CNPJ / CEI : 53.548.424/0001-51

Inscrição Estadual: 128389931

Local de Registro : Jucema

Data do Registro : 18/01/2024

Nº do Registro : 21201516036

Período Movimento: 18/01/2024 a 31/12/2024

LIVRO : 0001

FOLHA: 23

Data	Lançamento	Conta Débito Conta Crédito Histórico / Complemento	Valor
		De Transporte =====> Débitos : 243.086,07 Créditos :	243.086,07
08/08	119.0000	1.01.01.01.0001 - CAIXA MATRIZ 3.01.01.01.0001 - VENDAS DE MERCADORIAS 001 - Vendas de Mercadorias Conforme NF N° NFE, 1, 124	699,00
08/08	120.0000	1.01.01.01.0001 - CAIXA MATRIZ 3.01.01.01.0001 - VENDAS DE MERCADORIAS 001 - Vendas de Mercadorias Conforme NF N° NFE, 1, 125	97,60
08/08	121.0000	1.01.01.01.0001 - CAIXA MATRIZ 3.01.01.01.0001 - VENDAS DE MERCADORIAS 001 - Vendas de Mercadorias Conforme NF N° NFE, 1, 126	1.000,00
08/08	122.0000	1.01.01.01.0001 - CAIXA MATRIZ 3.01.01.01.0001 - VENDAS DE MERCADORIAS 001 - Vendas de Mercadorias Conforme NF N° NFE, 1, 127	756,50
08/08	123.0000	1.01.01.01.0001 - CAIXA MATRIZ 3.01.01.01.0001 - VENDAS DE MERCADORIAS 001 - Vendas de Mercadorias Conforme NF N° NFE, 1, 128	184,00
08/08	124.0000	1.01.01.01.0001 - CAIXA MATRIZ 3.01.01.01.0001 - VENDAS DE MERCADORIAS 001 - Vendas de Mercadorias Conforme NF N° NFE, 1, 129	164,90
08/08	125.0000	1.01.01.01.0001 - CAIXA MATRIZ 3.01.01.01.0001 - VENDAS DE MERCADORIAS 001 - Vendas de Mercadorias Conforme NF N° NFE, 1, 130	97,90
08/08	126.0000	1.01.01.01.0001 - CAIXA MATRIZ 3.01.01.01.0001 - VENDAS DE MERCADORIAS 001 - Vendas de Mercadorias Conforme NF N° NFE, 1, 131	86,00
08/08	127.0000	1.01.01.01.0001 - CAIXA MATRIZ 3.01.01.01.0001 - VENDAS DE MERCADORIAS 001 - Vendas de Mercadorias Conforme NF N° NFE, 1, 133	15,00
08/08	128.0000	1.01.01.01.0001 - CAIXA MATRIZ 3.01.01.01.0001 - VENDAS DE MERCADORIAS 001 - Vendas de Mercadorias Conforme NF N° NFE, 1, 134	624,75
08/08	129.0000	1.01.01.01.0001 - CAIXA MATRIZ 3.01.01.01.0001 - VENDAS DE MERCADORIAS 001 - Vendas de Mercadorias Conforme NF N° NFE, 1, 135	7,35
08/08	130.0000	1.01.01.01.0001 - CAIXA MATRIZ 3.01.01.01.0001 - VENDAS DE MERCADORIAS 001 - Vendas de Mercadorias Conforme NF N° NFE, 1, 136	281,26
		A Transportar =====> Débitos : 247.100,33 Créditos :	247.100,33

LIVRO DIÁRIO

MACTRON MANUTENCOES E SERVICOS LTDA

0092

Av Ataliba Vieira de Almeida, 2081 - Campo Velho Cep : 65500-000

Chapadinha / MA

CNPJ / CEI : 53.548.424/0001-51

Inscrição Estadual: 128389931

Local de Registro : Jucema

Data do Registro : 18/01/2024

Nº do Registro : 21201516036

Período Movimento: 18/01/2024 a 31/12/2024

LIVRO : 0001

FOLHA: 24

Data	Lançamento	Conta Débito Conta Crédito Histórico / Complemento	Valor
		De Transporte =====> Débitos : 247.100,33 Créditos :	247.100,33
08/08	131.0000	1.01.01.01.0001 - CAIXA MATRIZ 3.01.01.01.0001 - VENDAS DE MERCADORIAS 001 - Vendas de Mercadorias Conforme NF N° NFE, 1, 137	550,00
08/08	132.0000	1.01.01.01.0001 - CAIXA MATRIZ 3.01.01.01.0001 - VENDAS DE MERCADORIAS 001 - Vendas de Mercadorias Conforme NF N° NFE, 1, 138	100,00
08/08	133.0000	1.01.01.01.0001 - CAIXA MATRIZ 3.01.01.01.0001 - VENDAS DE MERCADORIAS 001 - Vendas de Mercadorias Conforme NF N° NFE, 1, 139	67,15
08/08	134.0000	1.01.01.01.0001 - CAIXA MATRIZ 3.01.01.01.0001 - VENDAS DE MERCADORIAS 001 - Vendas de Mercadorias Conforme NF N° NFE, 1, 140	515,00
		Total Débitos	10.144,45
		Total Créditos	10.144,45
09/08	135.0000	1.01.01.01.0001 - CAIXA MATRIZ 3.01.01.01.0001 - VENDAS DE MERCADORIAS 001 - Vendas de Mercadorias Conforme NF N° NFE, 1, 141	200,00
		Total Débitos	200,00
		Total Créditos	200,00
10/08	227.0000	4.01.01.02.0006 - HONORARIOS CONTABEIS 1.01.01.01.0001 - CAIXA MATRIZ 191 - Valores referentes a: PAGTO DE DESP CO HONORARIOS CONTABEIS	300,00
10/08	235.0000	4.01.01.02.0010 - AGUA E ESGOTO 1.01.01.01.0001 - CAIXA MATRIZ 033 - Pagto conta de Agua ref. ao mês: PAGTO DE DESP COM AGUA	120,00
10/08	243.0000	4.01.01.02.0001 - ALUGUEIS 1.01.01.01.0001 - CAIXA MATRIZ 040 - Pagamento efetuado conforme PAGTO DE DESP COM ALUGUEL	600,00
10/08	251.0000	4.01.01.02.0003 - ENERGIA ELETRICA 1.01.01.01.0001 - CAIXA MATRIZ 032 - Pagamento a ENERGIA ref. conta do mês: PAGTO DE DESP COM ENERGIA	349,78
10/08	259.0000	4.01.01.02.0002 - TELEFONE 1.01.01.01.0001 - CAIXA MATRIZ 053 - Pagamento efetuado a Telemar ref. mês: PAGTO DE DESP COM TELEFONE	210,00
10/08	276.0000	4.01.01.04.0007 - MATERIAL DE ESCRITORIO 1.01.01.01.0001 - CAIXA MATRIZ 191 - Valores referentes a: PAGTO DE DESP COM MATERIAIS DE ESCRITORIO	98,00
		A Transportar =====> Débitos : 250.210,26 Créditos :	250.210,26

LIVRO DIÁRIO

MACTRON MANUTENCOES E SERVICOS LTDA

0092

Av Ataliba Vieira de Almeida, 2081 - Campo Velho Cep : 65500-000
Chapadinha / MA

CNPJ / CEI : 53.548.424/0001-51

Inscrição Estadual: 128389931

Local de Registro : Jucema

Data do Registro : 18/01/2024

Nº do Registro : 21201516036

Período Movimento: 18/01/2024 a 31/12/2024

LIVRO : 0001

FOLHA: 25

Data	Lançamento	Conta Débito Conta Crédito Histórico / Complemento	Valor
		De Transporte =====> Débitos : 250.210,26	Créditos : 250.210,26
10/08	284.0000	4.01.01.02.0007 - SERVIÇOS PRESTADO PESSOA FISICA 1.01.01.01.0001 - CAIXA MATRIZ 191 - Valores referentes a: PAGTO DE DESP COM SERV PREST PF	1.200,00
10/08	298.0000	4.01.01.02.0008 - SERVIÇOS PRESTADOS PESSOA JURIDICA 1.01.01.01.0001 - CAIXA MATRIZ 191 - Valores referentes a: PAGTO DE DESP COM SERV PREST PJ	600,00
10/08	309.0000	4.01.01.04.0001 - MATERIAL DE LIMPEZA 1.01.01.01.0001 - CAIXA MATRIZ 191 - Valores referentes a: PAGTO DE DESP COM MATERIAL DE LIMPEZA	49,12
10/08	341.0000	4.01.01.04.0009 - DESPESAS COM COMBUSTIVEL 1.01.01.01.0001 - CAIXA MATRIZ 191 - Valores referentes a: PAGTO DE DESP COM COMBUSTIVEIS	718,23
		Total Débitos	4.245,13
		Total Créditos	4.245,13
13/08	148.0000	1.01.02.01.0001 - CLIENTES GERAIS 3.01.01.02.0001 - SERVIÇOS PRESTADOS 040 - Pagamento efetuado conforme Espécie NFSE, Série 1, Nº 5	8.000,00
		Total Débitos	8.000,00
		Total Créditos	8.000,00
14/08	136.0000	1.01.01.01.0001 - CAIXA MATRIZ 3.01.01.01.0001 - VENDAS DE MERCADORIAS 001 - Vendas de Mercadorias Conforme NF Nº NFE, 1, 142	95,80
		Total Débitos	95,80
		Total Créditos	95,80
15/08	137.0000	1.01.01.01.0001 - CAIXA MATRIZ 3.01.01.01.0001 - VENDAS DE MERCADORIAS 001 - Vendas de Mercadorias Conforme NF Nº NFE, 1, 143	1.480,00
15/08	138.0000	1.01.01.01.0001 - CAIXA MATRIZ 3.01.01.01.0001 - VENDAS DE MERCADORIAS 001 - Vendas de Mercadorias Conforme NF Nº NFE, 1, 144	450,00
15/08	139.0000	1.01.01.01.0001 - CAIXA MATRIZ 3.01.01.01.0001 - VENDAS DE MERCADORIAS 001 - Vendas de Mercadorias Conforme NF Nº NFE, 1, 145	3.233,70
15/08	140.0000	1.01.02.01.0001 - CLIENTES GERAIS 3.01.01.01.0001 - VENDAS DE MERCADORIAS 001 - Vendas de Mercadorias Conforme NF Nº NFE, 1, 146	6.197,50
15/08	141.0000	1.01.01.01.0001 - CAIXA MATRIZ 3.01.01.01.0001 - VENDAS DE MERCADORIAS 001 - Vendas de Mercadorias Conforme NF Nº NFE, 1, 147	2.098,50
		A Transportar =====> Débitos : 274.333,11	Créditos : 274.333,11

LIVRO DIÁRIO

MACTRON MANUTENCOES E SERVICOS LTDA

0092

Av Ataliba Vieira de Almeida, 2081 - Campo Velho Cep : 65500-000
Chapadinha / MA
CNPJ / CEI : 53.548.424/0001-51
Local de Registro : Jucema
Período Movimento: 18/01/2024 a 31/12/2024

Inscrição Estadual: 128389931
Data do Registro : 18/01/2024
Nº do Registro : 21201516036
LIVRO : 0001
FOLHA: 26

Data	Lançamento	Conta Débito Conta Crédito Histórico / Complemento			Valor
		De Transporte =====>	Débitos :	Créditos :	
				274.333,11	274.333,11
15/08	142.0000	1.01.01.01.0001 - CAIXA MATRIZ 3.01.01.01.0001 - VENDAS DE MERCADORIAS 001 - Vendas de Mercadorias Conforme NF N° NFE, 1, 148			1.400,00
15/08	143.0000	1.01.02.01.0001 - CLIENTES GERAIS 3.01.01.01.0001 - VENDAS DE MERCADORIAS 001 - Vendas de Mercadorias Conforme NF N° NFE, 1, 149			4.548,00
15/08	144.0000	1.01.02.01.0001 - CLIENTES GERAIS 3.01.01.01.0001 - VENDAS DE MERCADORIAS 001 - Vendas de Mercadorias Conforme NF N° NFE, 1, 150			3.993,50
			Total Débitos		23.401,20
			Total Créditos		23.401,20
20/08	291.0000	4.01.01.02.0007 - SERVIÇOS PRESTADO PESSOA FISICA 1.01.01.01.0001 - CAIXA MATRIZ 191 - Valores referentes a: PAGTO DE DESP COM SERV PREST PF			800,00
20/08	348.0000	2.01.03.01.0006 - SIMPLES A RECOLHER 1.01.01.01.0001 - CAIXA MATRIZ 191 - Valores referentes a: PAGTO SIMPLES NACIONAL 07 2024			2.237,00
			Total Débitos		3.037,00
			Total Créditos		3.037,00
21/08	86.0000	1.01.03.01.0001 - COMPRAS DE MERCADORIAS 1.01.01.01.0001 - CAIXA MATRIZ 129 - Pago compra de Mercadorias conforme: NFE, 1, 930265			4.324,25
21/08	87.0000	1.01.03.01.0001 - COMPRAS DE MERCADORIAS 1.01.01.01.0001 - CAIXA MATRIZ 129 - Pago compra de Mercadorias conforme: NFE, 1, 930265			785,37
			Total Débitos		5.109,62
			Total Créditos		5.109,62
24/08	145.0000	1.01.02.01.0001 - CLIENTES GERAIS 3.01.01.01.0001 - VENDAS DE MERCADORIAS 001 - Vendas de Mercadorias Conforme NF N° NFE, 1, 155			20.000,00
			Total Débitos		20.000,00
			Total Créditos		20.000,00
30/08	146.0000	1.01.01.01.0001 - CAIXA MATRIZ 3.01.01.01.0001 - VENDAS DE MERCADORIAS 001 - Vendas de Mercadorias Conforme NF N° NFE, 1, 156			1.000,00
			Total Débitos		1.000,00
			Total Créditos		1.000,00
		A Transportar =====>	Débitos :	313.421,23	313.421,23

LIVRO DIÁRIO

MACTRON MANUTENCOES E SERVICOS LTDA

0092

Av Ataliba Vieira de Almeida, 2081 - Campo Velho Cep : 65500-000
Chapadinha / MA
CNPJ / CEI : 53.548.424/0001-51
Local de Registro : Jucema
Período Movimento: 18/01/2024 a 31/12/2024

Inscrição Estadual: 128389931
Data do Registro : 18/01/2024 N° do Registro : 21201516036
LIVRO : 0001 FOLHA: 27

Data	Lançamento	Conta Débito Conta Crédito Histórico / Complemento	Valor
		De Transporte =====> Débitos : 313.421,23 Créditos : 313.421,23	
31/08	219.0000	4.01.01.03.0012 - SIMPLES 2.01.03.01.0006 - SIMPLES A RECOLHER 191 - Valores referentes a: SIMPLES NACIONAL 08 2024	4.262,88
31/08	268.0000	4.01.03.01.0001 - CUSTO DAS MERCADORIAS VENDIDAS (CMV) 1.01.03.01.0001 - COMPRAS DE MERCADORIAS 011 - Custo de Mercadorias Vendidas 08 2024	2.919,98
31/08	317.0000	4.01.01.02.0013 - DESPESAS COM DEPRECIAÇÃO 1.02.03.02.0002 - (-) DEPREC. ACUM. EQUIP. INFORMATICA 089 - Vr. ref. Depreciação apurado no ano 2024	230,00
31/08	324.0000	4.01.01.02.0013 - DESPESAS COM DEPRECIAÇÃO 1.02.03.02.0004 - (-) DEPREC. ACUM. MAQ. E EQUIPAMENTOS 089 - Vr. ref. Depreciação apurado no ano 2024	68,33
31/08	331.0000	4.01.01.02.0013 - DESPESAS COM DEPRECIAÇÃO 1.02.03.02.0006 - (-) DEPREC. ACUM. MOV. E UTENSILIOS 089 - Vr. ref. Depreciação apurado no ano 2024	108,33
		Total Débitos	7.589,52
		Total Créditos	7.589,52
Total do Mês =====>		Débitos : 321.010,75 Créditos : 321.010,75	
		A Transportar =====> Débitos : 321.010,75 Créditos : 321.010,75	

LIVRO DIÁRIO

MACTRON MANUTENCOES E SERVICOS LTDA

0092

Av Ataliba Vieira de Almeida, 2081 - Campo Velho Cep : 65500-000
 Chapadinha / MA
 CNPJ / CEI : 53.548.424/0001-51
 Local de Registro : Jucema
 Período Movimento: 18/01/2024 a 31/12/2024

Inscrição Estadual: 128389931
 Data do Registro : 18/01/2024 N° do Registro : 21201516036
 LIVRO : 0001 FOLHA: 28

Data	Lançamento	Conta Débito Conta Crédito Histórico / Complemento	Valor
		De Transporte =====> Débitos : 321.010,75 Créditos : 321.010,75	
04/09	151.0000	1.01.01.01.0001 - CAIXA MATRIZ 3.01.01.01.0001 - VENDAS DE MERCADORIAS 001 - Vendas de Mercadorias Conforme NF N° NFE, 1, 157	450,00
04/09	152.0000	1.01.01.01.0001 - CAIXA MATRIZ 3.01.01.01.0001 - VENDAS DE MERCADORIAS 001 - Vendas de Mercadorias Conforme NF N° NFE, 1, 158	450,00
		Total Débitos	900,00
		Total Créditos	900,00
09/09	159.0000	1.01.01.01.0001 - CAIXA MATRIZ 3.01.01.02.0001 - SERVIÇOS PRESTADOS 040 - Pagamento efetuado conforme Espécie NFSE, Série 1, N° 7	2.927,30
		Total Débitos	2.927,30
		Total Créditos	2.927,30
10/09	228.0000	4.01.01.02.0006 - HONORARIOS CONTABEIS 1.01.01.01.0001 - CAIXA MATRIZ 191 - Valores referentes a: PAGTO DE DESP CO HONORARIOS CONTABEIS	300,00
10/09	236.0000	4.01.01.02.0010 - AGUA E ESGOTO 1.01.01.01.0001 - CAIXA MATRIZ 033 - Pagto conta de Agua ref. ao mês: PAGTO DE DESP COM AGUA	120,00
10/09	244.0000	4.01.01.02.0001 - ALUGUEIS 1.01.01.01.0001 - CAIXA MATRIZ 040 - Pagamento efetuado conforme PAGTO DE DESP COM ALUGUEL	600,00
10/09	252.0000	4.01.01.02.0003 - ENERGIA ELETRICA 1.01.01.01.0001 - CAIXA MATRIZ 032 - Pagamento a ENERGIA ref. conta do mês: PAGTO DE DESP COM ENERGIA	377,98
10/09	260.0000	4.01.01.02.0002 - TELEFONE 1.01.01.01.0001 - CAIXA MATRIZ 053 - Pagamento efetuado a Telemar ref. mês: PAGTO DE DESP COM TELEFONE	210,00
10/09	277.0000	4.01.01.04.0007 - MATERIAL DE ESCRITORIO 1.01.01.01.0001 - CAIXA MATRIZ 191 - Valores referentes a: PAGTO DE DESP COM MATERIAIS DE ESCRITORIO	10,40
10/09	285.0000	4.01.01.02.0007 - SERVIÇOS PRESTADO PESSOA FISICA 1.01.01.01.0001 - CAIXA MATRIZ 191 - Valores referentes a: PAGTO DE DESP COM SERV PREST PF	1.200,00
		A Transportar =====> Débitos : 327.656,43 Créditos : 327.656,43	

LIVRO DIÁRIO

MACTRON MANUTENCOES E SERVICOS LTDA

0092

Av Ataliba Vieira de Almeida, 2081 - Campo Velho Cep : 65500-000

Chapadinha / MA

CNPJ / CEI : 53.548.424/0001-51

Inscrição Estadual: 128389931

Local de Registro : Jucema

Data do Registro : 18/01/2024

Nº do Registro : 21201516036

Período Movimento: 18/01/2024 a 31/12/2024

LIVRO : 0001

FOLHA: 29

Data	Lançamento	Conta Débito Conta Crédito Histórico / Complemento	Valor
		De Transporte =====> Débitos :	327.656,43
		Créditos :	327.656,43
10/09	299.0000	4.01.01.02.0008 - SERVIÇOS PRESTADOS PESSOA JURIDICA 1.01.01.01.0001 - CAIXA MATRIZ 191 - Valores referentes a: PAGTO DE DESP COM SERV PREST PJ	600,00
10/09	310.0000	4.01.01.04.0001 - MATERIAL DE LIMPEZA 1.01.01.01.0001 - CAIXA MATRIZ 191 - Valores referentes a: PAGTO DE DESP COM MATERIAL DE LIMPEZA	22,43
10/09	342.0000	4.01.01.04.0009 - DESPESAS COM COMBUSTIVEL 1.01.01.01.0001 - CAIXA MATRIZ 191 - Valores referentes a: PAGTO DE DESP COM COMBUSTIVEIS	530,33
		Total Débitos	3.971,14
		Total Créditos	3.971,14
11/09	153.0000	1.01.01.01.0001 - CAIXA MATRIZ 3.01.01.01.0001 - VENDAS DE MERCADORIAS 001 - Vendas de Mercadorias Conforme NF N° NFE, 1, 159	180,00
		Total Débitos	180,00
		Total Créditos	180,00
12/09	149.0000	1.01.03.01.0001 - COMPRAS DE MERCADORIAS 1.01.01.01.0001 - CAIXA MATRIZ 129 - Pago compra de Mercadorias conforme: NFE, 1, 654698	2.373,87
12/09	154.0000	1.01.02.01.0001 - CLIENTES GERAIS 3.01.01.01.0001 - VENDAS DE MERCADORIAS 001 - Vendas de Mercadorias Conforme NF N° NFE, 1, 160	5.500,00
12/09	155.0000	1.01.01.01.0001 - CAIXA MATRIZ 3.01.01.01.0001 - VENDAS DE MERCADORIAS 001 - Vendas de Mercadorias Conforme NF N° NFE, 1, 161	697,50
		Total Débitos	8.571,37
		Total Créditos	8.571,37
18/09	156.0000	1.01.01.01.0001 - CAIXA MATRIZ 3.01.01.01.0001 - VENDAS DE MERCADORIAS 001 - Vendas de Mercadorias Conforme NF N° NFE, 1, 162	1.678,60
		Total Débitos	1.678,60
		Total Créditos	1.678,60
19/09	157.0000	1.01.01.01.0001 - CAIXA MATRIZ 3.01.01.01.0001 - VENDAS DE MERCADORIAS 001 - Vendas de Mercadorias Conforme NF N° NFE, 1, 163	180,00
		Total Débitos	180,00
		Total Créditos	180,00
20/09	292.0000	4.01.01.02.0007 - SERVIÇOS PRESTADO PESSOA FISICA 1.01.01.01.0001 - CAIXA MATRIZ 191 - Valores referentes a: PAGTO DE DESP COM SERV PREST PF	800,00
		A Transportar =====> Débitos :	340.219,16
		Créditos :	340.219,16

LIVRO DIÁRIO

MACTRON MANUTENCOES E SERVICOS LTDA0092

Av Ataliba Vieira de Almeida, 2081 - Campo Velho Cep : 65500-000
Chapadinha / MA
CNPJ / CEI : 53.548.424/0001-51Inscrição Estadual: 128389931
Local de Registro : JucemaData do Registro : 18/01/2024Nº do Registro : 21201516036
Período Movimento: 18/01/2024 a 31/12/2024LIVRO : 0001FOLHA: 30

Data	Lançamento	Conta Débito	Valor
		Conta Crédito Histórico / Complemento	
		De Transporte =====> Débitos : 340.219,16Créditos : 340.219,16	
20/09	349.0000	2.01.03.01.0006 - SIMPLES A RECOLHER 1.01.01.01.0001 - CAIXA MATRIZ 191 - Valores referentes a: PAGTO SIMPLES NACIONAL 08 2024	4.262,88
		Total Débitos	5.062,88
		Total Créditos	5.062,88
24/09	150.0000	1.02.03.01.0006 - MOVEIS E UTENSILOS 1.01.01.01.0001 - CAIXA MATRIZ 200 - Compra de Veiculos ref. NF NFE, 1, 656213	1.808,24
		Total Débitos	1.808,24
		Total Créditos	1.808,24
25/09	158.0000	1.01.01.01.0001 - CAIXA MATRIZ 3.01.01.01.0001 - VENDAS DE MERCADORIAS 001 - Vendas de Mercadorias Conforme NF Nº NFE, 1, 164	200,00
		Total Débitos	200,00
		Total Créditos	200,00
30/09	220.0000	4.01.01.03.0012 - SIMPLES 2.01.03.01.0006 - SIMPLES A RECOLHER 191 - Valores referentes a: SIMPLES NACIONAL 09 2024	758,22
30/09	269.0000	4.01.03.01.0001 - CUSTO DAS MERCADORIAS VENDIDAS (CMV) 1.01.03.01.0001 - COMPRAS DE MERCADORIAS 011 - Custo de Mercadorias Vendidas 09 2024	584,38
30/09	318.0000	4.01.01.02.0013 - DESPESAS COM DEPRECIACÃO 1.02.03.02.0002 - (-) DEPREC. ACUM. EQUIP. INFORMATICA 089 - Vr. ref. Depreciação apurado no ano 2024	230,00
30/09	325.0000	4.01.01.02.0013 - DESPESAS COM DEPRECIACÃO 1.02.03.02.0004 - (-) DEPREC. ACUM. MAQ. E EQUIPAMENTOS 089 - Vr. ref. Depreciação apurado no ano 2024	68,33
30/09	332.0000	4.01.01.02.0013 - DESPESAS COM DEPRECIACÃO 1.02.03.02.0006 - (-) DEPREC. ACUM. MOV. E UTENSILIOS 089 - Vr. ref. Depreciação apurado no ano 2024	123,39
		Total Débitos	1.764,32
		Total Créditos	1.764,32
Total do Mês =====>		Débitos : 348.254,60Créditos : 348.254,60	
		A Transportar =====> Débitos : 348.254,60Créditos : 348.254,60	

LIVRO DIÁRIO

MACTRON MANUTENCOES E SERVICOS LTDA

0092

Av Ataliba Vieira de Almeida, 2081 - Campo Velho Cep : 65500-000
Chapadinha / MA
CNPJ / CEI : 53.548.424/0001-51
Local de Registro : Jucema
Período Movimento: 18/01/2024 a 31/12/2024

Inscrição Estadual: 128389931
Data do Registro : 18/01/2024 N° do Registro : 21201516036
LIVRO : 0001 FOLHA: 31

Data	Lançamento	Conta Débito Conta Crédito Histórico / Complemento			Valor
		De Transporte =====>	Débitos :	348.254,60	Créditos : 348.254,60
03/10	160.0000	1.01.01.01.0001 - CAIXA MATRIZ 3.01.01.01.0001 - VENDAS DE MERCADORIAS 001 - Vendas de Mercadorias Conforme NF N° NFE, 1, 165			391,60
03/10	161.0000	1.01.01.01.0001 - CAIXA MATRIZ 3.01.01.01.0001 - VENDAS DE MERCADORIAS 001 - Vendas de Mercadorias Conforme NF N° NFE, 1, 167			900,00
03/10	176.0000	1.01.01.01.0001 - CAIXA MATRIZ 3.01.01.02.0001 - SERVIÇOS PRESTADOS 040 - Pagamento efetuado conforme Espécie NFSE, Série 1, N° 8			2.800,00
				Total Débitos	4.091,60
				Total Créditos	4.091,60
10/10	162.0000	1.01.01.01.0001 - CAIXA MATRIZ 3.01.01.01.0001 - VENDAS DE MERCADORIAS 001 - Vendas de Mercadorias Conforme NF N° NFE, 1, 168			629,30
10/10	163.0000	1.01.01.01.0001 - CAIXA MATRIZ 3.01.01.01.0001 - VENDAS DE MERCADORIAS 001 - Vendas de Mercadorias Conforme NF N° NFE, 1, 169			870,00
10/10	164.0000	1.01.01.01.0001 - CAIXA MATRIZ 3.01.01.01.0001 - VENDAS DE MERCADORIAS 001 - Vendas de Mercadorias Conforme NF N° NFE, 1, 170			220,00
10/10	165.0000	1.01.01.01.0001 - CAIXA MATRIZ 3.01.01.01.0001 - VENDAS DE MERCADORIAS 001 - Vendas de Mercadorias Conforme NF N° NFE, 1, 171			2.250,00
10/10	229.0000	4.01.01.02.0006 - HONORARIOS CONTABEIS 1.01.01.01.0001 - CAIXA MATRIZ 191 - Valores referentes a: PAGTO DE DESP CO HONORARIOS CONTABEIS			300,00
10/10	237.0000	4.01.01.02.0010 - AGUA E ESGOTO 1.01.01.01.0001 - CAIXA MATRIZ 033 - Pagto conta de Agua ref. ao mês: PAGTO DE DESP COM AGUA			120,00
10/10	245.0000	4.01.01.02.0001 - ALUGUEIS 1.01.01.01.0001 - CAIXA MATRIZ 040 - Pagamento efetuado conforme PAGTO DE DESP COM ALUGUEL			600,00
10/10	253.0000	4.01.01.02.0003 - ENERGIA ELETRICA 1.01.01.01.0001 - CAIXA MATRIZ 032 - Pagamento a ENERGIA ref. conta do mês: PAGTO DE DESP COM ENERGIA			353,40
		A Transportar =====>	Débitos :	357.688,90	Créditos : 357.688,90

LIVRO DIÁRIO

MACTRON MANUTENCOES E SERVICOS LTDA

0092

Av Ataliba Vieira de Almeida, 2081 - Campo Velho Cep : 65500-000

Chapadinha / MA

CNPJ / CEI : 53.548.424/0001-51

Inscrição Estadual: 128389931

Local de Registro : Jucema

Data do Registro : 18/01/2024

Nº do Registro : 21201516036

Período Movimento: 18/01/2024 a 31/12/2024

LIVRO : 0001

FOLHA: 32

Data	Lançamento	Conta Débito Conta Crédito Histórico / Complemento	Valor
		De Transporte =====> Débitos : 357.688,90 Créditos :	357.688,90
10/10	261.0000	4.01.01.02.0002 - TELEFONE 1.01.01.01.0001 - CAIXA MATRIZ 053 - Pagamento efetuado a Telemar ref. mês: PAGTO DE DESP COM TELEFONE	210,00
10/10	278.0000	4.01.01.04.0007 - MATERIAL DE ESCRITORIO 1.01.01.01.0001 - CAIXA MATRIZ 191 - Valores referentes a: PAGTO DE DESP COM MATERIAIS DE ESCRITORIO	100,23
10/10	286.0000	4.01.01.02.0007 - SERVIÇOS PRESTADO PESSOA FISICA 1.01.01.01.0001 - CAIXA MATRIZ 191 - Valores referentes a: PAGTO DE DESP COM SERV PREST PF	1.200,00
10/10	300.0000	4.01.01.02.0008 - SERVIÇOS PRESTADOS PESSOA JURIDICA 1.01.01.01.0001 - CAIXA MATRIZ 191 - Valores referentes a: PAGTO DE DESP COM SERV PREST PJ	600,00
10/10	311.0000	4.01.01.04.0001 - MATERIAL DE LIMPEZA 1.01.01.01.0001 - CAIXA MATRIZ 191 - Valores referentes a: PAGTO DE DESP COM MATERIAL DE LIMPEZA	121,30
10/10	343.0000	4.01.01.04.0009 - DESPESAS COM COMBUSTIVEL 1.01.01.01.0001 - CAIXA MATRIZ 191 - Valores referentes a: PAGTO DE DESP COM COMBUSTIVEIS	620,32
		Total Débitos	8.194,55
		Total Créditos	8.194,55
18/10	166.0000	1.01.01.01.0001 - CAIXA MATRIZ 3.01.01.01.0001 - VENDAS DE MERCADORIAS 001 - Vendas de Mercadorias Conforme NF N° NFE, 1, 173	250,00
		Total Débitos	250,00
		Total Créditos	250,00
20/10	293.0000	4.01.01.02.0007 - SERVIÇOS PRESTADO PESSOA FISICA 1.01.01.01.0001 - CAIXA MATRIZ 191 - Valores referentes a: PAGTO DE DESP COM SERV PREST PF	800,00
20/10	350.0000	2.01.03.01.0006 - SIMPLES A RECOLHER 1.01.01.01.0001 - CAIXA MATRIZ 191 - Valores referentes a: PAGTO SIMPLES NACIONAL 09 2024	758,22
		Total Débitos	1.558,22
		Total Créditos	1.558,22
21/10	167.0000	1.01.01.01.0001 - CAIXA MATRIZ 3.01.01.01.0001 - VENDAS DE MERCADORIAS 001 - Vendas de Mercadorias Conforme NF N° NFE, 1, 174	1.333,10
		Total Débitos	1.333,10
		Total Créditos	1.333,10
		A Transportar =====> Débitos : 363.682,07 Créditos :	363.682,07

LIVRO DIÁRIO

MACTRON MANUTENCOES E SERVICOS LTDA

0092

Av Ataliba Vieira de Almeida, 2081 - Campo Velho Cep : 65500-000

Chapadinha / MA

CNPJ / CEI : 53.548.424/0001-51

Inscrição Estadual: 128389931

Local de Registro : Jucema

Data do Registro : 18/01/2024

Nº do Registro : 21201516036

Período Movimento: 18/01/2024 a 31/12/2024

LIVRO : 0001

FOLHA: 33

Data	Lançamento	Conta Débito Conta Crédito Histórico / Complemento	Valor
		De Transporte =====> Débitos : 363.682,07 Créditos :	363.682,07
24/10	168.0000	1.01.02.01.0001 - CLIENTES GERAIS 3.01.01.01.0001 - VENDAS DE MERCADORIAS 001 - Vendas de Mercadorias Conforme NF N° NFE, 1, 175	5.600,00
		Total Débitos	5.600,00
		Total Créditos	5.600,00
28/10	169.0000	1.01.01.01.0001 - CAIXA MATRIZ 3.01.01.01.0001 - VENDAS DE MERCADORIAS 001 - Vendas de Mercadorias Conforme NF N° NFE, 1, 176	1.684,80
		Total Débitos	1.684,80
		Total Créditos	1.684,80
31/10	170.0000	1.01.01.01.0001 - CAIXA MATRIZ 3.01.01.01.0001 - VENDAS DE MERCADORIAS 001 - Vendas de Mercadorias Conforme NF N° NFE, 1, 177	2.431,00
31/10	171.0000	1.01.01.01.0001 - CAIXA MATRIZ 3.01.01.01.0001 - VENDAS DE MERCADORIAS 001 - Vendas de Mercadorias Conforme NF N° NFE, 1, 178	1.840,00
31/10	172.0000	1.01.01.01.0001 - CAIXA MATRIZ 3.01.01.01.0001 - VENDAS DE MERCADORIAS 001 - Vendas de Mercadorias Conforme NF N° NFE, 1, 179	1.175,80
31/10	173.0000	1.01.01.01.0001 - CAIXA MATRIZ 3.01.01.01.0001 - VENDAS DE MERCADORIAS 001 - Vendas de Mercadorias Conforme NF N° NFE, 1, 180	690,00
31/10	174.0000	1.01.01.01.0001 - CAIXA MATRIZ 3.01.01.01.0001 - VENDAS DE MERCADORIAS 001 - Vendas de Mercadorias Conforme NF N° NFE, 1, 181	1.196,00
31/10	175.0000	1.01.01.01.0001 - CAIXA MATRIZ 3.01.01.01.0001 - VENDAS DE MERCADORIAS 001 - Vendas de Mercadorias Conforme NF N° NFE, 1, 182	723,20
31/10	221.0000	4.01.01.03.0012 - SIMPLES 2.01.03.01.0006 - SIMPLES A RECOLHER 191 - Valores referentes a: SIMPLES NACIONAL 10 2024	1.422,76
31/10	270.0000	4.01.03.01.0001 - CUSTO DAS MERCADORIAS VENDIDAS (CMV) 1.01.03.01.0001 - COMPRAS DE MERCADORIAS 011 - Custo de Mercadorias Vendidas 10 2024	1.489,36
31/10	319.0000	4.01.01.02.0013 - DESPESAS COM DEPRECIACÃO 1.02.03.02.0002 - (-) DEPREC. ACUM. EQUIP. INFORMATICA 089 - Vr. ref. Depreciação apurado no ano 2024	230,00
		A Transportar =====> Débitos : 382.164,99 Créditos :	382.164,99

LIVRO DIÁRIO					
MACTRON MANUTENCOES E SERVICOS LTDA					0092
Av Ataliba Vieira de Almeida, 2081 - Campo Velho Cep : 65500-000					
Chapadinha / MA					
CNPJ / CEI : 53.548.424/0001-51			Inscrição Estadual: 128389931		
Local de Registro : Jucema			Data do Registro : 18/01/2024		Nº do Registro : 21201516036
Período Movimento: 18/01/2024 a 31/12/2024			LIVRO : 0001		FOLHA: 34
Data	Lançamento	Conta Débito Conta Crédito Histórico / Complemento	Valor		
		De Transporte =====> Débitos :	382.164,99	Créditos :	382.164,99
31/10	326.0000	4.01.01.02.0013 - DESPESAS COM DEPRECIACÃO 1.02.03.02.0004 - (-) DEPREC. ACUM. MAQ. E EQUIPAMENTOS 089 - Vr. ref. Depreciação apurado no ano 2024			68,33
31/10	333.0000	4.01.01.02.0013 - DESPESAS COM DEPRECIACÃO 1.02.03.02.0006 - (-) DEPREC. ACUM. MOV. E UTENSILIOS 089 - Vr. ref. Depreciação apurado no ano 2024			123,39
			Total Débitos		11.389,84
			Total Créditos		11.389,84
Total do Mês =====>			Débitos :	382.356,71	Créditos : 382.356,71
		A Transportar =====>	Débitos :	382.356,71	Créditos : 382.356,71

LIVRO DIÁRIO

MACTRON MANUTENCOES E SERVICOS LTDA

0092

Av Ataliba Vieira de Almeida, 2081 - Campo Velho Cep : 65500-000

Chapadinha / MA

CNPJ / CEI : 53.548.424/0001-51

Inscrição Estadual: 128389931

Local de Registro : Jucema

Data do Registro : 18/01/2024

Nº do Registro : 21201516036

Período Movimento: 18/01/2024 a 31/12/2024

LIVRO : 0001

FOLHA: 35

Data	Lançamento	Conta Débito Conta Crédito Histórico / Complemento	Valor
		De Transporte =====> Débitos : 382.356,71 Créditos :	382.356,71
07/11	187.0000	1.01.01.01.0001 - CAIXA MATRIZ 3.01.01.02.0001 - SERVIÇOS PRESTADOS 040 - Pagamento efetuado conforme Espécie NFSE, Série 6, N° 9	3.780,00
		Total Débitos	3.780,00
		Total Créditos	3.780,00
08/11	180.0000	1.01.01.01.0001 - CAIXA MATRIZ 3.01.01.01.0001 - VENDAS DE MERCADORIAS 001 - Vendas de Mercadorias Conforme NF N° NFE, 1, 183	430,00
		Total Débitos	430,00
		Total Créditos	430,00
10/11	230.0000	4.01.01.02.0006 - HONORARIOS CONTABEIS 1.01.01.01.0001 - CAIXA MATRIZ 191 - Valores referentes a: PAGTO DE DESP CO HONORARIOS CONTABEIS	300,00
10/11	238.0000	4.01.01.02.0010 - AGUA E ESGOTO 1.01.01.01.0001 - CAIXA MATRIZ 033 - Pagto conta de Agua ref. ao mês: PAGTO DE DESP COM AGUA	120,00
10/11	246.0000	4.01.01.02.0001 - ALUGUEIS 1.01.01.01.0001 - CAIXA MATRIZ 040 - Pagamento efetuado conforme PAGTO DE DESP COM ALUGUEL	600,00
10/11	254.0000	4.01.01.02.0003 - ENERGIA ELETRICA 1.01.01.01.0001 - CAIXA MATRIZ 032 - Pagamento a ENERGIA ref. conta do mês: PAGTO DE DESP COM ENERGIA	366,50
10/11	262.0000	4.01.01.02.0002 - TELEFONE 1.01.01.01.0001 - CAIXA MATRIZ 053 - Pagamento efetuado a Telemar ref. mês: PAGTO DE DESP COM TELEFONE	210,00
10/11	279.0000	4.01.01.04.0007 - MATERIAL DE ESCRITORIO 1.01.01.01.0001 - CAIXA MATRIZ 191 - Valores referentes a: PAGTO DE DESP COM MATERIAIS DE ESCRITORIO	32,76
10/11	287.0000	4.01.01.02.0007 - SERVIÇOS PRESTADO PESSOA FISICA 1.01.01.01.0001 - CAIXA MATRIZ 191 - Valores referentes a: PAGTO DE DESP COM SERV PREST PF	1.200,00
10/11	301.0000	4.01.01.02.0008 - SERVIÇOS PRESTADOS PESSOA JURIDICA 1.01.01.01.0001 - CAIXA MATRIZ 191 - Valores referentes a: PAGTO DE DESP COM SERV PREST PJ	600,00
10/11	312.0000	4.01.01.04.0001 - MATERIAL DE LIMPEZA 1.01.01.01.0001 - CAIXA MATRIZ 191 - Valores referentes a: PAGTO DE DESP COM MATERIAL DE LIMPEZA	39,00
		A Transportar =====> Débitos : 390.034,97 Créditos :	390.034,97

LIVRO DIÁRIO

MACTRON MANUTENCOES E SERVICOS LTDA

0092

Av Ataliba Vieira de Almeida, 2081 - Campo Velho Cep : 65500-000

Chapadinha / MA

CNPJ / CEI : 53.548.424/0001-51

Inscrição Estadual: 128389931

Local de Registro : Jucema

Data do Registro : 18/01/2024

Nº do Registro : 21201516036

Período Movimento: 18/01/2024 a 31/12/2024

LIVRO : 0001

FOLHA: 36

Data	Lançamento	Conta Débito Conta Crédito Histórico / Complemento	Valor
		De Transporte =====> Débitos : 390.034,97 Créditos :	390.034,97
10/11	344.0000	4.01.01.04.0009 - DESPESAS COM COMBUSTIVEL 1.01.01.01.0001 - CAIXA MATRIZ 191 - Valores referentes a: PAGTO DE DESP COM COMBUSTIVEIS	539,45
		Total Débitos	4.007,71
		Total Créditos	4.007,71
11/11	177.0000	1.01.03.01.0001 - COMPRAS DE MERCADORIAS 1.01.01.01.0001 - CAIXA MATRIZ 129 - Pago compra de Mercadorias conforme: NFE, 1, 953124	2.399,56
11/11	178.0000	1.01.03.01.0001 - COMPRAS DE MERCADORIAS 1.01.01.01.0001 - CAIXA MATRIZ 129 - Pago compra de Mercadorias conforme: NFE, 1, 953124	39,38
		Total Débitos	2.438,94
		Total Créditos	2.438,94
14/11	181.0000	1.01.02.01.0001 - CLIENTES GERAIS 3.01.01.01.0001 - VENDAS DE MERCADORIAS 001 - Vendas de Mercadorias Conforme NF N° NFE, 1, 184	4.000,00
		Total Débitos	4.000,00
		Total Créditos	4.000,00
20/11	294.0000	4.01.01.02.0007 - SERVIÇOS PRESTADO PESSOA FISICA 1.01.01.01.0001 - CAIXA MATRIZ 191 - Valores referentes a: PAGTO DE DESP COM SERV PREST PF	800,00
20/11	351.0000	2.01.03.01.0006 - SIMPLES A RECOLHER 1.01.01.01.0001 - CAIXA MATRIZ 191 - Valores referentes a: PAGTO SIMPLES NACIONAL 10 2024	1.422,76
		Total Débitos	2.222,76
		Total Créditos	2.222,76
21/11	182.0000	1.01.01.01.0001 - CAIXA MATRIZ 3.01.01.01.0001 - VENDAS DE MERCADORIAS 001 - Vendas de Mercadorias Conforme NF N° NFE, 1, 185	250,00
		Total Débitos	250,00
		Total Créditos	250,00
22/11	179.0000	1.01.03.01.0001 - COMPRAS DE MERCADORIAS 1.01.01.01.0001 - CAIXA MATRIZ 129 - Pago compra de Mercadorias conforme: NFE, 1, 663675	8.809,41
		Total Débitos	8.809,41
		Total Créditos	8.809,41
27/11	183.0000	1.01.01.01.0001 - CAIXA MATRIZ 3.01.01.01.0001 - VENDAS DE MERCADORIAS 001 - Vendas de Mercadorias Conforme NF N° NFE, 1, 186	180,00
		A Transportar =====> Débitos : 408.475,53 Créditos :	408.475,53

LIVRO DIÁRIO

MACTRON MANUTENCOES E SERVICOS LTDA

0092

Av Ataliba Vieira de Almeida, 2081 - Campo Velho Cep : 65500-000

Chapadinha / MA

CNPJ / CEI : 53.548.424/0001-51

Inscrição Estadual: 128389931

Local de Registro : Jucema

Data do Registro : 18/01/2024

Nº do Registro : 21201516036

Período Movimento: 18/01/2024 a 31/12/2024

LIVRO : 0001

FOLHA: 37

Data	Lançamento	Conta Débito Conta Crédito Histórico / Complemento	Valor
		De Transporte =====> Débitos :	408.475,53
		Créditos :	408.475,53
27/11	184.0000	1.01.01.01.0001 - CAIXA MATRIZ 3.01.01.01.0001 - VENDAS DE MERCADORIAS 001 - Vendas de Mercadorias Conforme NF N° NFE, 1, 187	180,00
27/11	185.0000	1.01.01.01.0001 - CAIXA MATRIZ 3.01.01.01.0001 - VENDAS DE MERCADORIAS 001 - Vendas de Mercadorias Conforme NF N° NFE, 1, 188	180,00
		Total Débitos	540,00
		Total Créditos	540,00
29/11	186.0000	1.01.01.01.0001 - CAIXA MATRIZ 3.01.01.01.0001 - VENDAS DE MERCADORIAS 001 - Vendas de Mercadorias Conforme NF N° NFE, 1, 189	420,00
		Total Débitos	420,00
		Total Créditos	420,00
30/11	222.0000	4.01.01.03.0012 - SIMPLES 2.01.03.01.0006 - SIMPLES A RECOLHER 191 - Valores referentes a: SIMPLES NACIONAL 11 2024	611,86
30/11	271.0000	4.01.03.01.0001 - CUSTO DAS MERCADORIAS VENDIDAS (CMV) 1.01.03.01.0001 - COMPRAS DE MERCADORIAS 011 - Custo de Mercadorias Vendidas 11 2024	6.594,00
30/11	320.0000	4.01.01.02.0013 - DESPESAS COM DEPRECIAÇÃO 1.02.03.02.0002 - (-) DEPREC. ACUM. EQUIP. INFORMATICA 089 - Vr. ref. Depreciação apurado no ano 2024	230,00
30/11	327.0000	4.01.01.02.0013 - DESPESAS COM DEPRECIAÇÃO 1.02.03.02.0004 - (-) DEPREC. ACUM. MAQ. E EQUIPAMENTOS 089 - Vr. ref. Depreciação apurado no ano 2024	68,33
30/11	334.0000	4.01.01.02.0013 - DESPESAS COM DEPRECIAÇÃO 1.02.03.02.0006 - (-) DEPREC. ACUM. MOV. E UTENSILIOS 089 - Vr. ref. Depreciação apurado no ano 2024	123,39
		Total Débitos	7.627,58
		Total Créditos	7.627,58
Total do Mês =====>		Débitos :	416.883,11
		Créditos :	416.883,11

		A Transportar =====>	Débitos :	416.883,11	Créditos :	416.883,11
--	--	----------------------	-----------	------------	------------	------------

LIVRO DIÁRIO

MACTRON MANUTENCOES E SERVICOS LTDA

0092

Av Ataliba Vieira de Almeida, 2081 - Campo Velho Cep : 65500-000

Chapadinha / MA

CNPJ / CEI : 53.548.424/0001-51

Inscrição Estadual: 128389931

Local de Registro : Jucema

Data do Registro : 18/01/2024

Nº do Registro : 21201516036

Período Movimento: 18/01/2024 a 31/12/2024

LIVRO : 0001

FOLHA: 38

Data	Lançamento	Conta Débito Conta Crédito Histórico / Complemento	Valor
		De Transporte =====> Débitos : 416.883,11 Créditos :	416.883,11
02/12	189.0000	1.01.01.01.0001 - CAIXA MATRIZ 3.01.01.01.0001 - VENDAS DE MERCADORIAS 001 - Vendas de Mercadorias Conforme NF N° NFE, 1, 190	450,00
02/12	190.0000	1.01.01.01.0001 - CAIXA MATRIZ 3.01.01.01.0001 - VENDAS DE MERCADORIAS 001 - Vendas de Mercadorias Conforme NF N° NFE, 1, 191	350,00
02/12	191.0000	1.01.01.01.0001 - CAIXA MATRIZ 3.01.01.01.0001 - VENDAS DE MERCADORIAS 001 - Vendas de Mercadorias Conforme NF N° NFE, 1, 192	400,00
		Total Débitos	1.200,00
		Total Créditos	1.200,00
10/12	192.0000	1.01.01.01.0001 - CAIXA MATRIZ 3.01.01.01.0001 - VENDAS DE MERCADORIAS 001 - Vendas de Mercadorias Conforme NF N° NFE, 1, 193	430,00
10/12	231.0000	4.01.01.02.0006 - HONORARIOS CONTABEIS 1.01.01.01.0001 - CAIXA MATRIZ 191 - Valores referentes a: PAGTO DE DESP CO HONORARIOS CONTABEIS	300,00
10/12	239.0000	4.01.01.02.0010 - AGUA E ESGOTO 1.01.01.01.0001 - CAIXA MATRIZ 033 - Pagto conta de Agua ref. ao mês: PAGTO DE DESP COM AGUA	120,00
10/12	247.0000	4.01.01.02.0001 - ALUGUEIS 1.01.01.01.0001 - CAIXA MATRIZ 040 - Pagamento efetuado conforme PAGTO DE DESP COM ALUGUEL	600,00
10/12	255.0000	4.01.01.02.0003 - ENERGIA ELETRICA 1.01.01.01.0001 - CAIXA MATRIZ 032 - Pagamento a ENERGIA ref. conta do mês: PAGTO DE DESP COM ENERGIA	340,67
10/12	263.0000	4.01.01.02.0002 - TELEFONE 1.01.01.01.0001 - CAIXA MATRIZ 053 - Pagamento efetuado a Telemar ref. mês: PAGTO DE DESP COM TELEFONE	210,00
10/12	280.0000	4.01.01.04.0007 - MATERIAL DE ESCRITORIO 1.01.01.01.0001 - CAIXA MATRIZ 191 - Valores referentes a: PAGTO DE DESP COM MATERIAIS DE ESCRITORIO	44,00
10/12	288.0000	4.01.01.02.0007 - SERVIÇOS PRESTADO PESSOA FISICA 1.01.01.01.0001 - CAIXA MATRIZ 191 - Valores referentes a: PAGTO DE DESP COM SERV PREST PF	1.200,00
		A Transportar =====> Débitos : 421.327,78 Créditos :	421.327,78

LIVRO DIÁRIO					
MACTRON MANUTENCOES E SERVICOS LTDA					0092
Av Ataliba Vieira de Almeida, 2081 - Campo Velho Cep : 65500-000					
Chapadinha / MA					
CNPJ / CEI : 53.548.424/0001-51			Inscrição Estadual: 128389931		
Local de Registro : Jucema			Data do Registro : 18/01/2024		Nº do Registro : 21201516036
Período Movimento: 18/01/2024 a 31/12/2024			LIVRO : 0001		FOLHA: 39
Data	Lançamento	Conta Débito Conta Crédito Histórico / Complemento	Valor		
		De Transporte =====> Débitos :	421.327,78	Créditos :	421.327,78
10/12	302.0000	4.01.01.02.0008 - SERVIÇOS PRESTADOS PESSOA JURIDICA 1.01.01.01.0001 - CAIXA MATRIZ 191 - Valores referentes a: PAGTO DE DESP COM SERV PREST PJ	600,00		
10/12	313.0000	4.01.01.04.0001 - MATERIAL DE LIMPEZA 1.01.01.01.0001 - CAIXA MATRIZ 191 - Valores referentes a: PAGTO DE DESP COM MATERIAL DE LIMPEZA	101,00		
10/12	337.0000	4.01.01.04.0025 - MANUTENÇÃO E CONSERVAÇÃO 1.01.01.01.0001 - CAIXA MATRIZ 191 - Valores referentes a: PAGTO DE DESP COM MANUTENÇÃO	489,98		
10/12	345.0000	4.01.01.04.0009 - DESPESAS COM COMBUSTIVEL 1.01.01.01.0001 - CAIXA MATRIZ 191 - Valores referentes a: PAGTO DE DESP COM COMBUSTIVEIS	499,45		
			Total Débitos	4.935,10	
			Total Créditos	4.935,10	
16/12	193.0000	1.01.01.01.0001 - CAIXA MATRIZ 3.01.01.01.0001 - VENDAS DE MERCADORIAS 001 - Vendas de Mercadorias Conforme NF N° NFE, 1, 194	593,60		
16/12	194.0000	1.01.01.01.0001 - CAIXA MATRIZ 3.01.01.01.0001 - VENDAS DE MERCADORIAS 001 - Vendas de Mercadorias Conforme NF N° NFE, 1, 195	1.911,00		
16/12	195.0000	1.01.01.01.0001 - CAIXA MATRIZ 3.01.01.01.0001 - VENDAS DE MERCADORIAS 001 - Vendas de Mercadorias Conforme NF N° NFE, 1, 196	546,80		
16/12	196.0000	1.01.01.01.0001 - CAIXA MATRIZ 3.01.01.01.0001 - VENDAS DE MERCADORIAS 001 - Vendas de Mercadorias Conforme NF N° NFE, 2, 194	90,00		
			Total Débitos	3.141,40	
			Total Créditos	3.141,40	
19/12	197.0000	1.01.02.01.0001 - CLIENTES GERAIS 3.01.01.01.0001 - VENDAS DE MERCADORIAS 001 - Vendas de Mercadorias Conforme NF N° NFE, 1, 197	11.040,00		
19/12	198.0000	1.01.02.01.0001 - CLIENTES GERAIS 3.01.01.01.0001 - VENDAS DE MERCADORIAS 001 - Vendas de Mercadorias Conforme NF N° NFE, 1, 198	14.400,00		
			Total Débitos	25.440,00	
			Total Créditos	25.440,00	
20/12	188.0000	1.01.03.01.0001 - COMPRAS DE MERCADORIAS 2.01.01.01.0001 - FORNECEDORES GERAIS 129 - Pago compra de Mercadorias conforme: NFE, 1, 2041021	2.609,00		
		A Transportar =====> Débitos :	454.208,61	Créditos :	454.208,61

LIVRO DIÁRIO

MACTRON MANUTENCOES E SERVICOS LTDA

0092

Av Ataliba Vieira de Almeida, 2081 - Campo Velho Cep : 65500-000
Chapadinha / MA
CNPJ / CEI : 53.548.424/0001-51
Local de Registro : Jucema
Período Movimento: 18/01/2024 a 31/12/2024

Inscrição Estadual: 128389931
Data do Registro : 18/01/2024
Nº do Registro : 21201516036
LIVRO : 0001
FOLHA: 40

Data	Lançamento	Conta Débito Conta Crédito Histórico / Complemento	Valor
		De Transporte =====> Débitos : 454.208,61	Créditos : 454.208,61
20/12	295.0000	4.01.01.02.0007 - SERVIÇOS PRESTADO PESSOA FISICA 1.01.01.01.0001 - CAIXA MATRIZ 191 - Valores referentes a: PAGTO DE DESP COM SERV PREST PF	800,00
20/12	352.0000	2.01.03.01.0006 - SIMPLES A RECOLHER 1.01.01.01.0001 - CAIXA MATRIZ 191 - Valores referentes a: PAGTO SIMPLES NACIONAL 11 2024	611,86
		Total Débitos	4.020,86
		Total Créditos	4.020,86
23/12	199.0000	1.01.01.01.0001 - CAIXA MATRIZ 3.01.01.01.0001 - VENDAS DE MERCADORIAS 001 - Vendas de Mercadorias Conforme NF N° NFE, 1, 199	430,00
23/12	200.0000	1.01.01.01.0001 - CAIXA MATRIZ 3.01.01.01.0001 - VENDAS DE MERCADORIAS 001 - Vendas de Mercadorias Conforme NF N° NFE, 1, 200	609,80
23/12	201.0000	1.01.01.01.0001 - CAIXA MATRIZ 3.01.01.01.0001 - VENDAS DE MERCADORIAS 001 - Vendas de Mercadorias Conforme NF N° NFE, 1, 201	857,00
23/12	202.0000	1.01.01.01.0001 - CAIXA MATRIZ 3.01.01.01.0001 - VENDAS DE MERCADORIAS 001 - Vendas de Mercadorias Conforme NF N° NFE, 1, 202	430,00
		Total Débitos	2.326,80
		Total Créditos	2.326,80
24/12	203.0000	1.01.01.01.0001 - CAIXA MATRIZ 3.01.01.01.0001 - VENDAS DE MERCADORIAS 001 - Vendas de Mercadorias Conforme NF N° NFE, 1, 203	360,00
24/12	204.0000	1.01.01.01.0001 - CAIXA MATRIZ 3.01.01.01.0001 - VENDAS DE MERCADORIAS 001 - Vendas de Mercadorias Conforme NF N° NFE, 1, 204	440,00
		Total Débitos	800,00
		Total Créditos	800,00
26/12	205.0000	1.01.01.01.0001 - CAIXA MATRIZ 3.01.01.01.0001 - VENDAS DE MERCADORIAS 001 - Vendas de Mercadorias Conforme NF N° NFE, 1, 205	550,00
		Total Débitos	550,00
		Total Créditos	550,00
27/12	206.0000	1.01.01.01.0001 - CAIXA MATRIZ 3.01.01.01.0001 - VENDAS DE MERCADORIAS 001 - Vendas de Mercadorias Conforme NF N° NFE, 1, 206	850,00
		A Transportar =====> Débitos : 460.147,27	Créditos : 460.147,27

LIVRO DIÁRIO

MACTRON MANUTENCOES E SERVICOS LTDA

0092

Av Ataliba Vieira de Almeida, 2081 - Campo Velho Cep : 65500-000
Chapadinha / MA

CNPJ / CEI : 53.548.424/0001-51

Inscrição Estadual: 128389931

Local de Registro : Jucema

Data do Registro : 18/01/2024

Nº do Registro : 21201516036

Período Movimento: 18/01/2024 a 31/12/2024

LIVRO : 0001

FOLHA: 41

Data	Lançamento	Conta Débito Conta Crédito Histórico / Complemento	Valor
		De Transporte =====> Débitos : 460.147,27 Créditos :	460.147,27
27/12	207.0000	1.01.01.01.0001 - CAIXA MATRIZ 3.01.01.01.0001 - VENDAS DE MERCADORIAS 001 - Vendas de Mercadorias Conforme NF N° NFE, 1, 207	400,00
27/12	208.0000	1.01.01.01.0001 - CAIXA MATRIZ 3.01.01.01.0001 - VENDAS DE MERCADORIAS 001 - Vendas de Mercadorias Conforme NF N° NFE, 1, 208	630,90
27/12	209.0000	1.01.02.01.0001 - CLIENTES GERAIS 3.01.01.01.0001 - VENDAS DE MERCADORIAS 001 - Vendas de Mercadorias Conforme NF N° NFE, 1, 209	6.900,00
27/12	210.0000	1.01.01.01.0001 - CAIXA MATRIZ 3.01.01.01.0001 - VENDAS DE MERCADORIAS 001 - Vendas de Mercadorias Conforme NF N° NFE, 1, 210	420,00
27/12	211.0000	1.01.01.01.0001 - CAIXA MATRIZ 3.01.01.01.0001 - VENDAS DE MERCADORIAS 001 - Vendas de Mercadorias Conforme NF N° NFE, 1, 211	474,00
		Total Débitos	9.674,90
		Total Créditos	9.674,90
28/12	212.0000	1.01.01.01.0001 - CAIXA MATRIZ 3.01.01.01.0001 - VENDAS DE MERCADORIAS 001 - Vendas de Mercadorias Conforme NF N° NFE, 1, 212	418,00
		Total Débitos	418,00
		Total Créditos	418,00
30/12	213.0000	1.01.01.01.0001 - CAIXA MATRIZ 3.01.01.01.0001 - VENDAS DE MERCADORIAS 001 - Vendas de Mercadorias Conforme NF N° NFE, 1, 213	430,00
		Total Débitos	430,00
		Total Créditos	430,00
31/12	214.0000	4.01.01.03.0012 - SIMPLES 2.01.03.01.0006 - SIMPLES A RECOLHER 140 - Provisão do Simples ref. mês: 12/2024	2.244,90
31/12	223.0000	4.01.01.03.0012 - SIMPLES 2.01.03.01.0006 - SIMPLES A RECOLHER 191 - Valores referentes a: SIMPLES NACIONAL 12 2024	2.334,91
31/12	272.0000	4.01.03.01.0001 - CUSTO DAS MERCADORIAS VENDIDAS (CMV) 1.01.03.01.0001 - COMPRAS DE MERCADORIAS 011 - Custo de Mercadorias Vendidas 12 2024	5.087,77
31/12	321.0000	4.01.01.02.0013 - DESPESAS COM DEPRECIAÇÃO 1.02.03.02.0002 - (-) DEPREC. ACUM. EQUIP. INFORMATICA 089 - Vr. ref. Depreciação apurado no ano 2024	230,00
		A Transportar =====> Débitos : 479.717,75 Créditos :	479.717,75

LIVRO DIÁRIO

MACTRON MANUTENCOES E SERVICOS LTDA

0092

Av Ataliba Vieira de Almeida, 2081 - Campo Velho Cep : 65500-000

Chapadinha / MA

CNPJ / CEI : 53.548.424/0001-51

Inscrição Estadual: 128389931

Local de Registro : Jucema

Data do Registro : 18/01/2024

Nº do Registro : 21201516036

Período Movimento: 18/01/2024 a 31/12/2024

LIVRO : 0001

FOLHA: 42

Data	Lançamento	Conta Débito Conta Crédito Histórico / Complemento	Valor
		De Transporte =====> Débitos : 479.717,75 Créditos :	479.717,75
31/12	328.0000	4.01.01.02.0013 - DESPESAS COM DEPRECIAÇÃO 1.02.03.02.0004 - (-) DEPREC. ACUM. MAQ. E EQUIPAMENTOS 089 - Vr. ref. Depreciação apurado no ano 2024	68,33
31/12	335.0000	4.01.01.02.0013 - DESPESAS COM DEPRECIAÇÃO 1.02.03.02.0006 - (-) DEPREC. ACUM. MOV. E UTENSILIOS 089 - Vr. ref. Depreciação apurado no ano 2024	123,99
31/12	353.0000	3.01.01.01.0001 - VENDAS DE MERCADORIAS 2.03.04.01.0001 - LUCRO NO PERIODO 020 - Saldos de Encerramento do Balanço	289.399,61
31/12	354.0000	3.01.01.02.0001 - SERVIÇOS PRESTADOS 2.03.04.01.0001 - LUCRO NO PERIODO 020 - Saldos de Encerramento do Balanço	24.067,30
31/12	355.0000	2.03.04.01.0001 - LUCRO NO PERIODO 4.01.01.02.0001 - ALUGUEIS 020 - Saldos de Encerramento do Balanço	4.800,00
31/12	356.0000	2.03.04.01.0001 - LUCRO NO PERIODO 4.01.01.02.0002 - TELEFONE 020 - Saldos de Encerramento do Balanço	1.680,00
31/12	357.0000	2.03.04.01.0001 - LUCRO NO PERIODO 4.01.01.02.0003 - ENERGIA ELETRICA 020 - Saldos de Encerramento do Balanço	2.901,95
31/12	358.0000	2.03.04.01.0001 - LUCRO NO PERIODO 4.01.01.02.0006 - HONORARIOS CONTABEIS 020 - Saldos de Encerramento do Balanço	2.400,00
31/12	359.0000	2.03.04.01.0001 - LUCRO NO PERIODO 4.01.01.02.0007 - SERVIÇOS PRESTADO PESSOA FISICA 020 - Saldos de Encerramento do Balanço	15.200,00
31/12	360.0000	2.03.04.01.0001 - LUCRO NO PERIODO 4.01.01.02.0008 - SERVIÇOS PRESTADOS PESSOA JURIDICA 020 - Saldos de Encerramento do Balanço	4.200,00
31/12	361.0000	2.03.04.01.0001 - LUCRO NO PERIODO 4.01.01.02.0010 - AGUA E ESGOTO 020 - Saldos de Encerramento do Balanço	960,00
		A Transportar =====> Débitos : 825.518,93 Créditos :	825.518,93

LIVRO DIÁRIO					
MACTRON MANUTENCOES E SERVICOS LTDA					0092
Av Ataliba Vieira de Almeida, 2081 - Campo Velho Cep : 65500-000					
Chapadinha / MA					
CNPJ / CEI : 53.548.424/0001-51			Inscrição Estadual: 128389931		
Local de Registro : Jucema			Data do Registro : 18/01/2024		Nº do Registro : 21201516036
Período Movimento: 18/01/2024 a 31/12/2024			LIVRO : 0001		FOLHA: 43
Data	Lançamento	Conta Débito Conta Crédito Histórico / Complemento	Valor		
		De Transporte =====> Débitos :	825.518,93	Créditos :	825.518,93
31/12	362.0000	2.03.04.01.0001 - LUCRO NO PERIODO 4.01.01.02.0013 - DESPESAS COM DEPRECIAÇÃO 020 - Saldos de Encerramento do Balanço	3.137,46		
31/12	363.0000	2.03.04.01.0001 - LUCRO NO PERIODO 4.01.01.03.0011 - TAXAS MUNICIPAIS 020 - Saldos de Encerramento do Balanço	180,00		
31/12	364.0000	2.03.04.01.0001 - LUCRO NO PERIODO 4.01.01.03.0012 - SIMPLES 020 - Saldos de Encerramento do Balanço	16.911,75		
31/12	365.0000	2.03.04.01.0001 - LUCRO NO PERIODO 4.01.01.04.0001 - MATERIAL DE LIMPEZA 020 - Saldos de Encerramento do Balanço	562,83		
31/12	366.0000	2.03.04.01.0001 - LUCRO NO PERIODO 4.01.01.04.0007 - MATERIAL DE ESCRITORIO 020 - Saldos de Encerramento do Balanço	408,13		
31/12	367.0000	2.03.04.01.0001 - LUCRO NO PERIODO 4.01.01.04.0009 - DESPESAS COM COMBUSTIVEL 020 - Saldos de Encerramento do Balanço	4.474,05		
31/12	368.0000	2.03.04.01.0001 - LUCRO NO PERIODO 4.01.03.01.0001 - CUSTO DAS MERCADORIAS VENDIDAS (CMV) 020 - Saldos de Encerramento do Balanço	23.426,82		
31/12	369.0000	2.03.04.01.0001 - LUCRO NO PERIODO 4.01.01.04.0025 - MANUTENÇÃO E CONSERVAÇÃO 020 - Saldos de Encerramento do Balanço	4.299,10		
			Total Débitos	409.098,90	
			Total Créditos	409.098,90	
Total do Mês =====>			Débitos :	878.919,07	Créditos : 878.919,07

CHAPADINHA/MA, 31 de DEZEMBRO de 2024

DIOGO GARRETO CANDEIRA
CONTADOR
C.P.F. :037.081.183-67 RG : 02000960200025
C.R.C. :MA-014783

FELIPE DA SILVA VIANA
SOCIO ADMINISTRADOR
C.P.F. :066.451.573-80
R.G. :0468693020121

BALANÇO PATRIMONIAL					
MACTRON MANUTENCOES E SERVICOS LTDA				0092	
Av Ataliba Vieira de Almeida, 2081 - Campo Velho - Cep : 65500-000					
CHAPADINHA / MA					
CNPJ : 53.548.424/0001-51		Inscrição Estadual : 128389931			
Local de Registro : Jucema		Data Registro : 18/01/2024		Número Registro: 21201516036	
Período de Movimento : JANEIRO/2024 a DEZEMBRO/2024				Folha: 44	
ATIVO			PASSIVO		
CIRCULANTE	251.442,85	D	CIRCULANTE	7.188,81	C
DISPONIVEL	73.053,95	D	FORNECEDORES GERAIS	2.609,00	C
CAIXA	73.053,95	D	FORNECEDORES	2.609,00	C
CAIXA MATRIZ	73.053,95	D	FORNECEDORES GERAIS	2.609,00	C
CREDITOS	170.054,83	D	OBRIGAÇÕES TRIBUTARIAS	4.579,81	C
CLIENTES	170.054,83	D	IMPOSTOS A RECOLHER	4.579,81	C
CLIENTES GERAIS	170.054,83	D	SIMPLES A RECOLHER	4.579,81	C
ESTOQUES	8.334,07	D	PATRIMONIO LIQUIDO	277.924,82	C
ESTOQUES DE MERCADORIAS	8.334,07	D	CAPITAL SOCIAL	50.000,00	C
COMPRAS DE MERCADORIAS	8.334,07	D	CAPITAL SOCIAL SUBSCRITO	50.000,00	C
ATIVO NAO CIRCULANTE	33.670,78	D	CAPITAL INTEGRALIZADO	50.000,00	C
IMOBILIZADO	33.670,78	D	LUCRO OU PREJUIZO NO EXERCICIO	227.924,82	C
IMOBILIZADO EM USO	36.808,24	D	LUCRO NO EXERCICIO	227.924,82	C
EQUIPAMENTOS DE INFORMATICA	13.800,00	D	LUCRO NO PERIODO	227.924,82	C
MAQUINAS E EQUIPAMENTOS	8.200,00	D			
MOVEIS E UTENSILIOS	14.808,24	D			
DEPRECIAÇÕES ACUMULADAS	3.137,46	C			
(-) DEPREC. ACUM. EQUIP. INFORMATIC	1.840,00	C			
(-) DEPREC. ACUM. MAQ. E EQUIPAMEN	478,31	C			
(-) DEPREC. ACUM. MOV. E UTENSILIOS	819,15	C			
TOTAL DO ATIVO =====>	285.113,63	D	TOTAL DO PASSIVO =====>	285.113,63	C
Reconhecemos a exatidão do presente BALANÇO PATRIMONIAL, totalizando tanto no Ativo como na soma do Passivo com o Patrimônio Líquido, a importância de :					
R\$ 285.113,63 (Duzentos e Oitenta e Cinco Mil e Cento e Treze Reais e Sessenta e Três Centavos)					
CHAPADINHA/MA, 31 de DEZEMBRO de 2024					
DIOGO GARRETO CANDEIRA			FELIPE DA SILVA VIANA		
CONTADOR			SOCIO ADMINISTRADOR		
C.P.F. :037.081.183-67 RG : 02000960200025			C.P.F. :066.451.573-80		
C.R.C. :MA-014783			R.G. :0468693020121		

TERMO DE ENCERRAMENTO

LIVRO DIÁRIO

Nº de Ordem 1

Contém este livro 46 FOLHA(s) numeradas eletronicamente do número 1 a 46 e serviu de Livro Diário, referente à movimentação contábil do período compreendido entre 18/01/2024 a 31/12/2024 obtidas através de processamento eletrônico com os lançamentos das operações próprias do estabelecimento abaixo identificado:

Nome : MACTRON MANUTENCOES E SERVICOS LTDA
Endereço : AV ATALIBA VIEIRA DE ALMEIDA, 2081
Bairro : CAMPO VELHO
C.E.P. : 65500-000
Cidade : CHAPADINHA / MA

Registrado em JUCEMA
sob NIRE nº 21201516036

Arquivado em 18/01/2024

Inscrição Estadual nº 128389931
C.N.P.J. nº 53.548.424/0001-51

Chapadinha/MA, 31 de Dezembro de 2024

DIOGO GARRETO CANDEIRA
Contador
C.P.F.: 037.081.183-67
R.G. : 02000960200025
C.R.C.: MA-014783

FELIPE DA SILVA VIANA
SOCIO ADMINISTRADOR
C.P.F.: 066.451.573-80
R.G.: 0468693020121



ASSINATURA ELETRÔNICA

Certificamos que o ato da empresa MACTRON MANUTENÇÕES E SERVIÇOS LTDA consta assinado digitalmente por:

IDENTIFICAÇÃO DO(S) ASSINANTE(S)	
CPF/CNPJ	Nome
03708118367	DIOGO GARRETO CANDEIRA
06645157380	FELIPE DA SILVA VIANA

CERTIFICO A AUTENTICAÇÃO EM 17/03/2025 08:39 SOB N° 20250320096.
PROTOCOLO: 250320096 DE 10/03/2025. NIRE: 21201516036.
MACTRON MANUTENÇÕES E SERVIÇOS LTDA

JUCEMA

ISABELA PALUSKI
RESPONSÁVEL PELA AUTENTICAÇÃO
SÃO LUÍS, 17/03/2025
empresafacil.ma.gov.br



TERMO DE AUTENTICAÇÃO - LIVRO DIGITAL

Declaro exatos os Termos de Abertura e de Encerramento do Livro Digital com características abaixo, conferido e autenticado por ISABELA PALUSKI, sob a autenticidade nº 12504484428 em 17/03/2025, protocolo 250320096. Para validação de Autenticação dos Termos, deverá ser acessado o Portal de Serviços / verificação de documentos do Empreendedor (<http://www.empresafacil.ma.gov.br>) e informar o código de verificação.

Identificação de Empresa	
Nome Empresarial:	MACTRON MANUTENÇÕES E SERVIÇOS LTDA
Número de Registro:	21201516036
CNPJ:	53548424000151
Município:	Chapadinha

Identificação de Livro Digital	
Tipo de Livro:	DIÁRIO
Número de Ordem:	1
Período de Escrituração:	17/01/2024 - 31/12/2024

Assinante(s)	Nome	CRC/OAB
03708118367	DIOGO GARRETO CANDEIRA	MA014783
06645157380	FELIPE DA SILVA VIANA	

CERTIFICO A AUTENTICAÇÃO EM 17/03/2025 08:39 SOB Nº 20250320096.
PROTOCOLO: 250320096 DE 10/03/2025. CÓDIGO DE VERIFICAÇÃO:
12504484428. NIRE: 21201516036.
MACTRON MANUTENÇÕES E SERVIÇOS LTDA

JUCEMA

ISABELA PALUSKI
RESPONSÁVEL PELA AUTENTICAÇÃO
SÃO LUÍS, 17/03/2025
empresafacil.ma.gov.br

A validade deste documento, se impresso, fica sujeito à comprovação de sua autenticidade nos respectivos portais, informando seus respectivos códigos de verificação.

MACTRON MANUTENÇÕES E SERVIÇOS LTDA

Av. Ataliba Vieira de Almeida, nº 2081, Bairro

Campo Velho, Cep: 65.500-00

Chapadinha – MA



DECLARAÇÃO

Nós, **MACTRON MANUTENCOES E SERVICOS LTDA**, inscrita no CNPJ sob o número **53.548.424/0001-51**, com sede em **AV ATALIBA VIEIRA DE ALMEIDA, 2081**, Bairro **CAMPO VELHO**, Cidade **CHAPADINHA**, declaramos para os devidos fins que nossa empresa foi constituída em **18 de janeiro** do ano de 2024.

Dessa forma, informamos que não há necessidade de entrega do balanço referente ao exercício de 2023, uma vez que a empresa ainda não estava em operação naquele período.

Estamos à disposição para quaisquer esclarecimentos adicionais.

Atenciosamente,

FELIPE DA SILVA
VIANA:0664515
7380

Assinado de forma
digital por FELIPE DA
SILVA
VIANA:06645157380
Dados: 2025.05.07
18:00:49 -03'00'

Felipe da Silva Viana
CPF: 066.451.573-80



**CONSELHO REGIONAL DE CONTABILIDADE DO ESTADO DO MARANHÃO
CERTIDÃO DE HABILITAÇÃO PROFISSIONAL**

O CONSELHO REGIONAL DE CONTABILIDADE DO ESTADO DO MARANHÃO certifica que o(a) profissional identificado(a) no presente documento encontra-se habilitado para o exercício da profissão contábil.

IDENTIFICAÇÃO DO REGISTRO

NOME.....	: DIOGO GARRETO CANDEIRA
REGISTRO.....	: MA-014783/O-4
CATEGORIA.....	: CONTADOR
CPF.....	: ***.081.183-**

A falsificação deste documento constitui-se em crime previsto no Código Penal Brasileiro, sujeitando o autor à respectiva ação penal.

Emissão: MARANHÃO, 04/04/2025 as 16:45:24.

Válido até: 03/07/2025.

Código de Controle: 604166.

Para verificar a autenticidade deste documento consulte o site do CRCMA.

FRANCISCO THYAGO GARRETO CANDEIRA

CNPJ: 44.253.653/0001-58

CPF:04031777310

RUA DAS MARGARIDAS N° 2 BOA VISTA CEP: 65.500-000
CHAPADINHA - MA

ATESTADO DE CAPACIDADE TÉCNICA

ATESTAMOS, para os devidos fins de direito, que a empresa MACTRON MANUTENÇÕES E SERVIÇOS LTDA, com sede na Avenida Ataliba Vieira de Almeida, nº 2081, Bairro Campo Velho, CEP 65.500-000, Cidade CHAPADINHA, Estado MA, inscrita no CNPJ/MF sob o nº. 53.548.424/0001-51, tendo como seu representante legal o Sr FELIPE DA SILVA VIANA, prestou os serviços de Reparo, Manutenção de poços e motor elétrico e troca de Peças. Atesto ainda que não há fatos supervenientes contra a sua conduta técnica e comercial dentro dos padrões de qualidade e desempenho, e que cumpriu com sua obrigação, não havendo reclamação ou objeção quanto à qualidade dos produtos/serviços sendo cumpridora dos prazos e termos firmados na contratação, não havendo contra a mesma, nenhum registro que a desabonem até a presente data.

Por fim, nos colocamos a disposição para quaisquer esclarecimentos adicionais.

CHAPADINHA - MA, 02 de MAIO de 2025

Documento assinado digitalmente

gov.br

FRANCISCO THYAGO GARRETO CANDEIRA

Data: 08/05/2025 10:37:45-0300

Verifique em <https://validar.iti.gov.br>

.....
Sócio Administrador



MACTRON MANUTENÇÕES E SERVIÇOS LTDA
CNPJ:53.548.424/0001-51
End: Av. Ataliba Vieira de Almeida, 2081 – Campo Velho
Chapadinha/MA

DECLARAÇÃO UNIFICADA

Pregão Eletrônico nº 016/2025

Processo Administrativo nº 1337/2025

A empresa MANUTENÇÕES E SERVIÇOS LTDA devidamente inscrito no CNPJ sob o nº **53.548.424/0001-51**, sediada a Av. Ataliba Vieira de Almeida, 2081 - CHAPADINHA/MA, através do seu representante legal, infra-assinado, e para os fins de participação do **Pregão Eletrônico nº 016/2025**, DECLARA sob as penalidades cabíveis, que:

- I - Atende aos requisitos de habilitação e responderá pela veracidade das informações prestadas, na forma da lei;
- II - Não foi declarada inidônea para licitar ou contratar com a Administração Pública e que até a presente data inexistem fatos impeditivos para sua habilitação no presente processo, ciente da obrigatoriedade de declarar ocorrências posteriores;
- III - Conhece as especificações do objeto e os termos constantes neste Aviso e seu(s) Anexos, e que, concorda com todos os termos constantes no mesmo e ainda, que possui todas as condições para atender e cumprir as exigências de fornecimento então contidas;
- IV - Na qualidade de Proponente do procedimento do **Pregão Eletrônico nº 016/2025**, instaurado por este Município, o(a) responsável legal da empresa é o(a) Sr.(a) Felipe da Silva Viana, Portador(a) do RG sob nº 0468693020121 SSP/MA e CPF nº066.451.573-60 cuja função/cargo é proprietário, administrador/procurador/diretor/etc.), responsável pela assinatura do Contrato ou instrumento equivalente.
- V - Não mantém vínculo de natureza técnica, comercial, econômica, financeira, trabalhista ou civil com dirigente do órgão ou entidade contratante ou com agente público que desempenhe função na licitação ou atue na fiscalização ou na gestão do contrato, ou que deles seja cônjuge, companheiro ou parente em linha reta, colateral ou por afinidade, até o terceiro grau.
- VI - Cumpre as exigências de reserva de cargos para pessoas com deficiência e para reabilitados da Previdência Social, previstas em lei e em outras normas específicas;
- VII - A proposta econômica compreende a integralidade dos custos para atendimento dos direitos trabalhistas assegurados na Constituição Federal, nas leis trabalhistas, nas normas infra legais, nas convenções coletivas de trabalho e nos termos de ajustamento de conduta vigentes na data da entrega das propostas.
- VIII - O endereço correto, em caso de qualquer comunicação futura referente a este processo de contratação direta, bem como em caso de eventual contratação, é: a Av. Ataliba Vieira de Almeida, 2081 – Campo Velho – CHAPADINHA/MA
Tel: (98) 99237-3292
E-mail: mactronmanutencaoservico6@gmail.com
- IX - Nomeia e constitui o(a) senhor(a), Felipe da Silva Viana portador(a) do CPF sob n.º 066.451.573-80, para ser o(a) preposto responsável para acompanhar a execução do Contrato ou instrumento equivalente, e todos os atos necessários ao cumprimento das obrigações assumidas diante da participação neste instrumento convocatório e seus anexos.
- X - Para fins do disposto no inciso VI do art. 68 da Lei nº 14.133/21, não emprega menor de dezoito anos em trabalho noturno, perigoso ou insalubre e não emprega menor de dezesseis anos (inciso XXXIII do art. 7º da Constituição Federal).



MACTRON MANUTENÇÕES E SERVIÇOS LTDA
CNPJ:53.548.424/0001-51
End: Av. Ataliba Vieira de Almeida, 2081 – Campo Velho
Chapadinha/MA

Ressalva: (não) emprega menor, a partir de quatorze anos, na condição de aprendiz. Observação: em caso afirmativo, assinalar a ressalva acima.

XI – Conhecimento acerca da disposição contida no artigo 155, VIII da Lei 14.133/2021, quanto a apresentação de declaração falsa.

XII – Que cumpre os requisitos legais para a qualificação como microempresa ou empresa de pequeno porte, e atesta a aptidão para usufruir do tratamento favorecido estabelecido nos arts. 42 a 49 da Lei Complementar federal n. 123/06, não possuindo nenhum dos impedimentos previstos no § 4º do artigo 3º da referida Lei.

XIII – Declara, sob as penas da lei, que até a presente data inexistem fatos supervenientes impeditivos para sua habilitação no presente processo licitatório, ciente da obrigatoriedade de declarar ocorrências posteriores.

XIV – Para fins do disposto no art. 7º, inciso XXXIII, da Constituição Federal e do art. 62 e seguintes, da Lei nº 14.133/2022, no que couber, e com fins a participar da **PREGÃO ELETRÔNICO nº 016/2025**, que não emprega menor de 18 (dezoito) anos em trabalho noturno, perigoso ou insalubre, e não emprega menor de 16 (dezesesseis), estando ciente das penalidades aplicáveis em caso de descumprimento ou declaração inverídica. Que não possui em sua cadeia produtiva, empregados executando trabalho degradante ou forçado, observando o disposto nos incisos III e IV do art. 1º e no inciso III do art. 5º da Constituição Federal. *Ressalva: emprega menor, a partir de 14 (quatorze) anos, na condição de aprendiz, nos termos do art. 429 da Consolidação das Leis do Trabalho. (x)

XV – Conforme disposto no art. 93 da Lei Federal 8.213, de 24 de julho de 1991, está ciente do cumprimento da reserva de cargos prevista em lei para pessoa com deficiência ou para reabilitado da Previdência Social e que, se aplicado ao número de funcionários da minha empresa, atendo às regras de acessibilidade previstas na legislação.

Chapadinha – MA, 07 de Maio de 2025

FELIPE DA SILVA
VIANA:0664515
7380

Assinado de forma digital
por FELIPE DA SILVA
VIANA:06645157380
Dados: 2025.05.08 11:46:17
-03'00'

MACTRON MANUTNÇÕES E SERVICOS LTDA
FELIPE DA SILVA VIANA
RG: 0468693020121 SSP/MA
CPF: 066.451.573-60

DIOGO GARRETO CANDEIRA
CPF: 037.081.183-67
CRC: MA-014.783

gov.br

Documento assinado digitalmente
DIOGO GARRETO CANDEIRA
Data: 08/05/2025 16:02:59-0300
Verifique em <https://validar.iti.gov.br>



MACTRON MANUTENÇÕES E SERVIÇOS LTDA
CNPJ:53.548.424/0001-51
End: Av. Ataliba Vieira de Almeida, 2081 – Campo Velho
Chapadinha/MA

DECLARAÇÃO DE LOCALIZAÇÃO E FUNCIONAMENTO

ESTADO DO MARANHÃO
PREFEITURA MUNICIPAL DE CHAPADINHA
EDITAL PREGÃO ELETRÔNICO – REGISTRO DE PREÇOS PARA COMPRAS **Nº 016/2025**

AO PREGOEIRO E EQUIPE DE APOIO

Declaro, sob as penalidades da lei, que a empresa **MACTRON MANUTENÇÕES E SERVIÇOS LTDA**, INSCRITA no **CNPJ nº 53.548.424/0001-51**, está localizada e em pleno funcionamento no endereço abaixo, sendo o local adequado e compatível para o cumprimento do objeto.

Declaro ainda que a empresa dispõe de escritório dotado de instalações, recursos humanos, equipamentos e mobiliários pertinentes as suas atividades.

ENDEREÇO: Av. Ataliba Vieira de Almeida, 2081 – Campo Velho – CEP: 65.500-000 – Chapadinha/MA

PONTO DE REFERÊNCIA: PRÓXIMO AO CEMITÉRIO SOZINHO.

Chapadinha – MA, 07 de Maio de 2025.

MACTRON MANUTENÇÕES E SERVIÇOS LTDA
FELIPE DA SILVA VIANA
RG: 0468693020121 SSP/MA
CPF: 066.451.573-60

FELIPE DA SILVA
VIANA:06645157380
7380

Assinado de forma digital
por FELIPE DA SILVA
VIANA:06645157380
Dados: 2025.05.08
11:46:59 -03'00'



MACTRON MANUTENÇÕES E SERVIÇOS LTDA
CNPJ:53.548.424/0001-51
End: Av. Ataliba Vieira de Almeida, 2081 – Campo Velho
Chapadinha/MA

GEORREFERENCIAMENTO E FOTOS DA EMPRESA

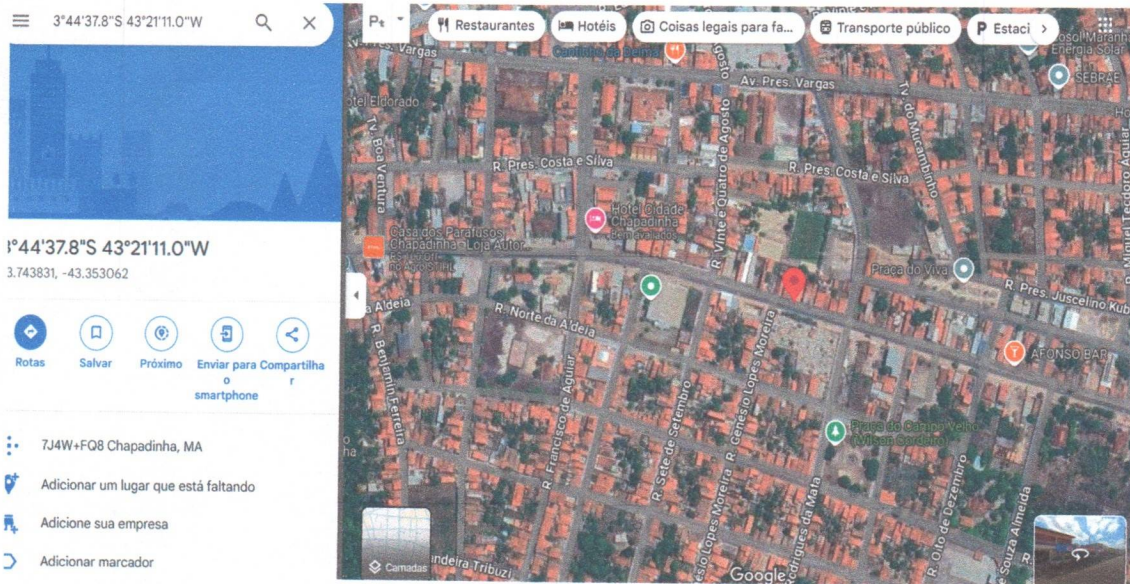



MACTRON MANUTENÇÕES E SERVIÇOS LTDA
CNPJ 07.575.871/0001-21
End: Av. Alameda Wladimir de Almeida, 1091 - Centro Velho
Cidade de São Paulo

GEORREFERENCIAMENTO E FOTOS DA EMPRESA





MACTRON MANUTENÇÕES E SERVIÇOS LTDA
CNPJ:53.548.424/0001-51
End: Av. Ataliba Vieira de Almeida, 2081 – Campo Velho
Chapadinha/MA



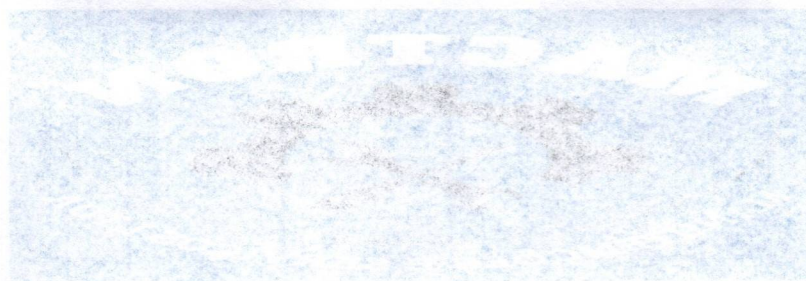

MAISON MANITENUE & SERVICES LTD
CITE 247-021001-21
End: AV. Alameda Vial de Arceles, 2001 - Campo Viejo
Cristobal, P.R.





MACTRON MANUTENÇÕES E SERVIÇOS LTDA
CNPJ:53.548.424/0001-51
End: Av. Ataliba Vieira de Almeida, 2081 – Campo Velho
Chapadinha/MA

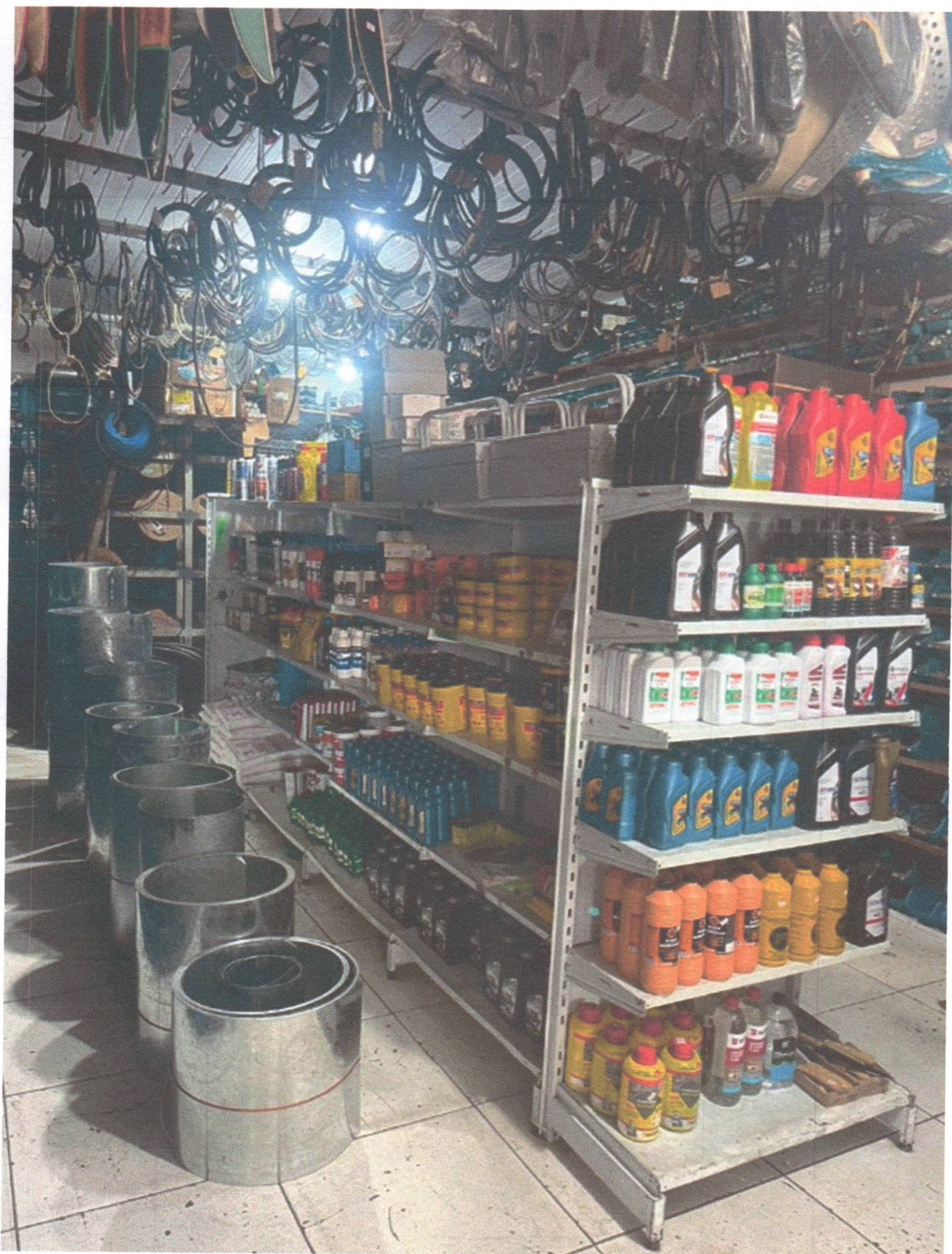

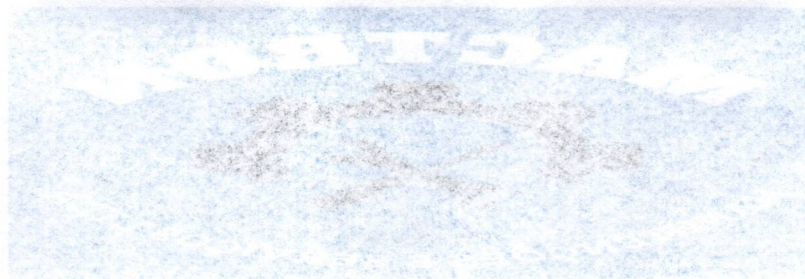

MACRON MANUTENÇÃO E SERVIÇOS LTDA
CNPJ: 06.948.420/0001-22
End: Av. Aldeia Vista de Almeida, 2081 - Campo Verde
Chapadão/MA





MACTRON MANUTENÇÕES E SERVIÇOS LTDA
CNPJ:53.548.424/0001-51
End: Av. Ataliba Vieira de Almeida, 2081 – Campo Velho
Chapadinha/MA





NORTEAM MANUTENÇÃO E SERVIÇOS LTDA
CNPJ: 03.248.314/0001-21
End: Av. Afonso Viana de Almeida, 3081 - Campo Velho
Cidade: JMA

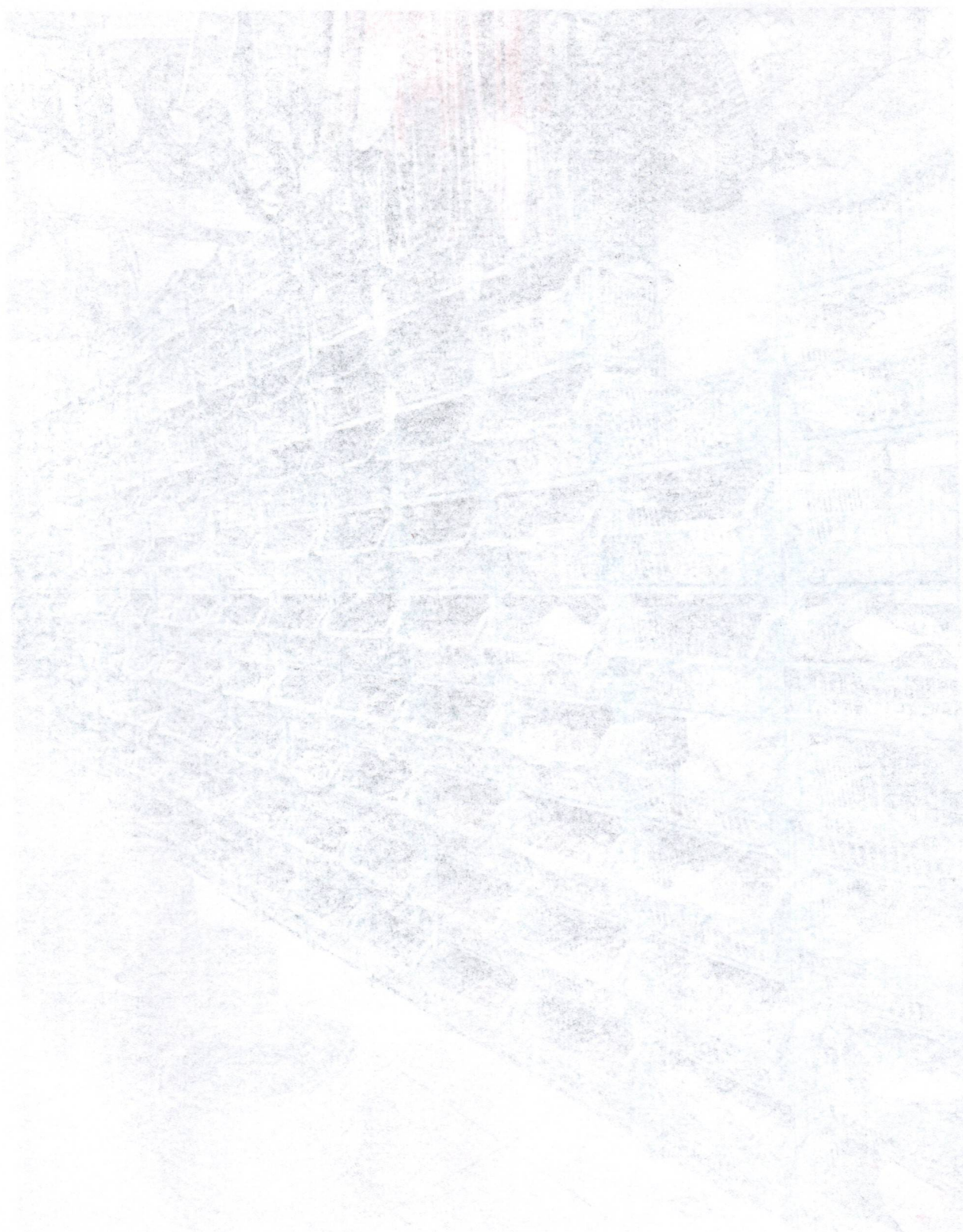



MACTRON MANUTENÇÕES E SERVIÇOS LTDA
CNPJ:53.548.424/0001-51
End: Av. Ataliba Vieira de Almeida, 2081 – Campo Velho
Chapadinha/MA

TERMO DE COMPROMISSO

A **MACTRON MANUTENÇÕES E SERVIÇOS LTDA** , inscrito no CNPJ nº **53.548.424/0001-51** por intermédio de seu representante legal o Felipe da Silva Viana , portador da Carteira de Identidade nº 0468693020121 SSP/MA e CPF: nº 066.451.573-60, DECLARA, que se compromete a seguir as Normas Trabalhistas, tais como Formalização e Registros Contratuais e preverem um dimensionamento dos gastos com o meio ambiente do trabalho.

Chapadinha – MA, 07 de Maio de 2025

FELIPE DA SILVA Assinado de forma digital
VIANA:0664515 por FELIPE DA SILVA
7380 VIANA:06645157380
Dados: 2025.05.08
11:45:14 -03'00'

MACTRON MANUTENÇÕES E SERVIÇOS LTDA
FELIPE DA SILVA VIANA
RG: 0468693020121 SSP/MA
CPF: 066.451.573-60



MACTRON MANUTENÇÕES E SERVIÇOS LTDA
CNPJ:53.548.424/0001-51
End: Av. Ataliba Vieira de Almeida, 2081 – Campo Velho
Chapadinha/MA

DECLARAÇÃO DE INSTALAÇÃO

PREGÃO ELETRÔNICO Nº 016/2025
PROCESSO ADMINISTRATIVO Nº 1337/2025

MACTRON MANUTENÇÕES E SERVIÇOS LTDA INSCRITO NO CNPJ nº **53.548.424/0001-51** POR INTERMÉDIO DE SEU REPRESENTANTE LEGAL O(A) SR(A), FELIPE DA SILVA VIANA, PORTADOR(A) DA CARTEIRA DE IDENTIDADE Nº **0468693020121 SSP/MA** E CPF Nº **066.451.573-60** DECLARA QUE DISPORARA, POR OCASIÃO DA FUTURA CONTRATAÇÃO DAS INSTALAÇÕES, APARELHAMENTO E PESSOAL TÉCNICO CONSIDERADOS ESSENCIAIS PARA EXECUÇÃO CONTRATUAL.

Chapadinha – MA, 07 de Maio de 2025.

MACTRON MANUTENÇÕES E SERVIÇOS LTDA

FELIPE DA SILVA VIANA

RG: 0468693020121 SSP/MA

CPF: 066.451.573-60

FELIPE DA SILVA
VIANA:0664515
7380

Assinado de forma digital
por FELIPE DA SILVA
VIANA:06645157380
Dados: 2025.05.08
11:47:19 -03'00'



MACTRON MANUTENÇÕES E SERVIÇOS LTDA
CNPJ:53.548.424/0001-51
End: Av. Ataliba Vieira de Almeida, 2081 – Campo Velho
Chapadinha/MA

DECLARAÇÃO DE AUSÊNCIA DE EXCLUSIVIDADE

Eu, Felipe da Silva Viana, brasileiro, casado, portador da Carteira de Identidade (RG) nº0468693020121 SSP/MA e CPF nº 066.451.573-60, na qualidade de representante legal da empresa, **MACTRON MANUTENÇÕES E SERVIÇOS LTDA** inscrita no CNPJ sob o nº 53.548.424/0001-51, com sede a Av. Ataliba Vieira de Almeida, 2081 Campo Velho – CHAPADINHA/MA, CEP: 65.500-000 DECLARO, para os devidos fins, que a referida empresa não mantém contrato de exclusividade com nenhum fornecedor de materiais, produtos ou serviços relacionados ao objeto do **PREGÃO ELETRÔNICO Nº 016/2025**. Ademais, comprometemo-nos a fornecer os produtos ou serviços conforme as especificações e condições estabelecidas no edital do referido certame, sem qualquer vínculo de exclusividade com outras partes envolvidas no processo licitatório. Por ser a expressão da verdade, firmamos a presente declaração para os devidos fins legais.

Chapadinha – MA, 07 de Maio de 2025.

MACTRON MANUTENÇÕES E SERVIÇOS LTDA

FELIPE DA SILVA VIANA

RG: 0468693020121 SSP/MA

CPF: 066.451.573-60

FELIPE DA SILVA

VIANA:06645157

380

Assinado de forma
digital por FELIPE DA
SILVA
VIANA:06645157380
Dados: 2025.05.08
11:47:35 -03'00'